

Atualização do cenário da COVID-19

Indicadores precoces de acionamento do plano de contingência

07/02/2022

UPAS SES

- Queda de 60% na média móvel do número de atendimentos por Síndrome Gripal nas UPAS

20/01/2022: 4089 atendimentos
 27/01/2022: 2200 atendimentos
 30/01/2022: 1670 atendimentos
 03/02/2022: 943 atendimentos
 06/02/2022: 612 atendimentos

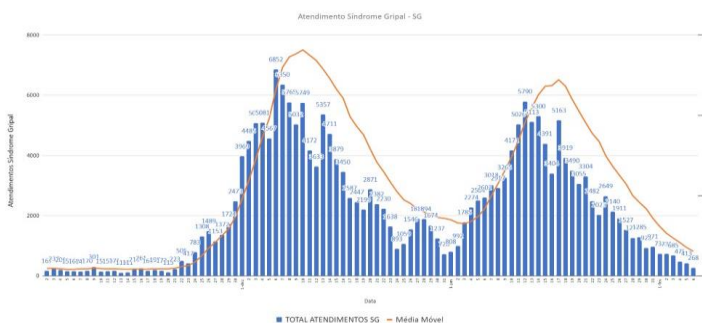

2. Solicitações de Internação por dia e tipo de leito

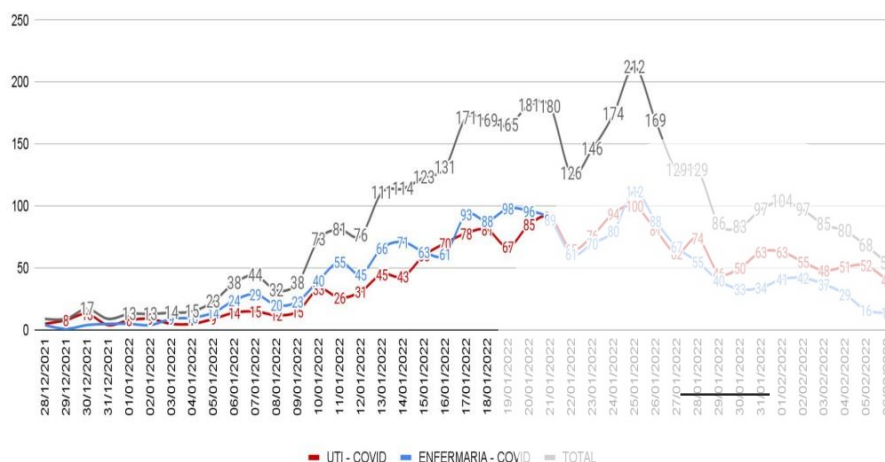

4. Filas de espera por dia e tipo de leito



Fonte: Sistema Estadual de Regulação, extração às 7h.

3. Solicitações em fila por Central Solicitante

Número de solicitações	UTI COVID	ENFERMARIA COVID
GREG	Em fila	Em fila
ESTADUAL	0	0
METRO I	0	0
METRO I - BAIXADA FLUMINENSE	0	0
METRO II	0	2
BAIXADA LITORANEA	1	1
SERRANA	0	0
MEDIO PARAÍBA	0	0
CENTRO SUL	0	0
NORTE	7	3
NOROESTE	9	0
Total	17	6

- **Solicitações em fila** - aguardando regulação para leito correspondente.



Fonte: Sistema Estadual de Regulação, extração às 7h

Taxa de positividade de RT-PCR no Estado do Rio de Janeiro

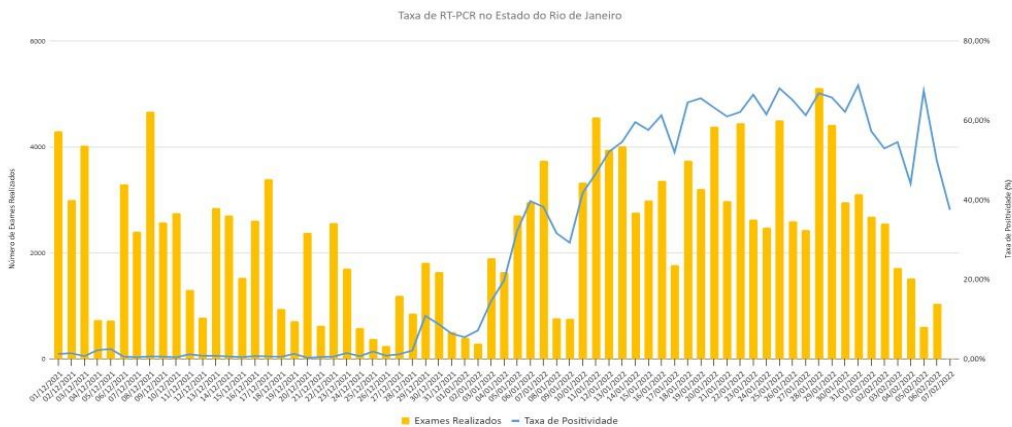

Positividade Metro I e II

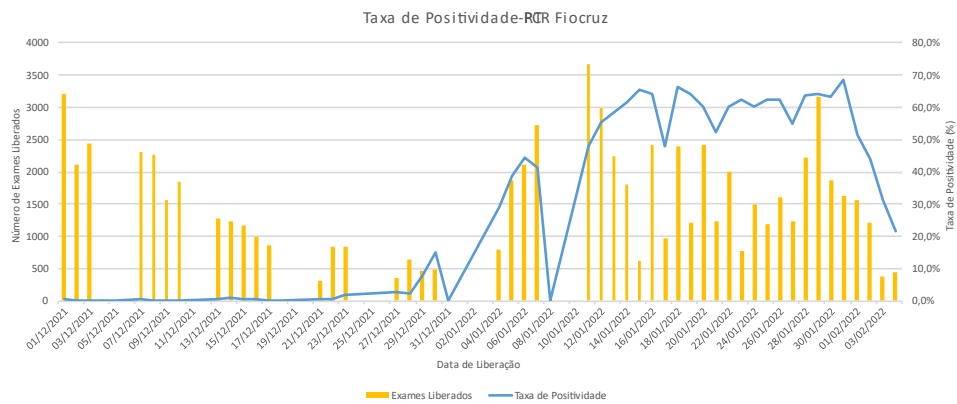

Outras regiões

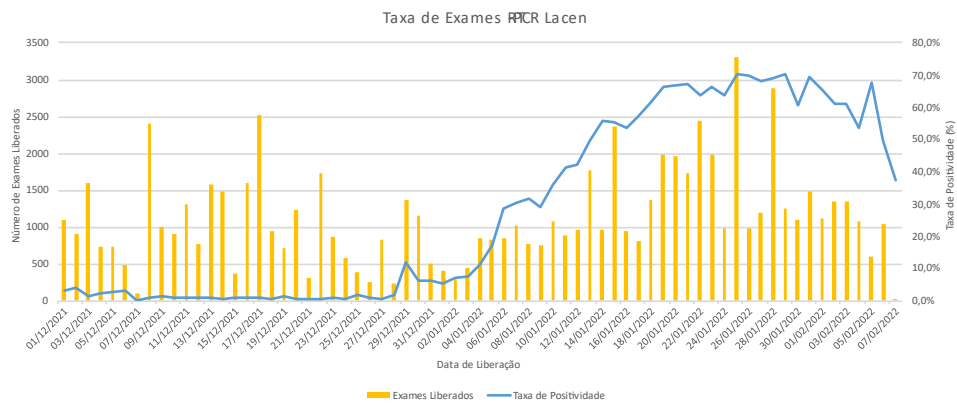

Leitos convertidos SES (Ampliação no SER)
Total: 407

Soma de Nº leitos revertidos	Tipo de Leitos		Perfil	Total geral
	ENF	UTI		
Hospital	Adulto	Adulto	Pediatrico	
(HSJA)		5		5
Aparecida (Petrópolis)		30		30
Cáfaro	35	10		45
HEAN	29	5		34
HECC	32	6		38
HEGV	9	10		19
Hospital de Miracema		4		4
HR Gonçalves	3			3
HUPE	44	10		54
IESS		6		6
Ricardo Cruz	75	30		105
Zilda	24	20	20	64
Total geral	251	136	20	407

Cenário 2
Leitos ENF: 1260
Leitos UTI: 1068

TX ocupação 95%

Demanda
ENF=1323
UTI=1121

DADOS ATUALIZADOS ÀS 7h DO DIA:
07/02/2022

CONSOLIDADO			
SER			
Total do Estado do Rio de Janeiro			
Modalidade	Qtd	Ocupados	Taxa_ocupação
ENFERMARIA	698	366	0,52
UTI	1145	726	0,63
Total geral	1843	1092	0,59

Fonte: SER

Informações enviadas pelos municípios

	Leitos ENF	Leitos UTI	TX ENF	TX UTI
BAIA DE ILHA GRANDE	44	25	4,5	36,0
BAIXADA LITORANEA	110	33	25,5	51,5
CENTRO SUL FLUMINENSE	54	85	20,4	42,4
MEDIO PARAIBA	196	111	55,6	57,7
METROPOLITANA I	707	681	45,4	68,0
METROPOLITANA II	203	237	54,7	41,4
NOROESTE FLUMINENSE	121	95	26,4	93,7
NORTE FLUMINENSE	193	124	38,3	58,9
SERRANA	185	74	47,6	70,3
Total	1813	1465	42,8	61,5

Cenário epidemiológico na presença da ômicron

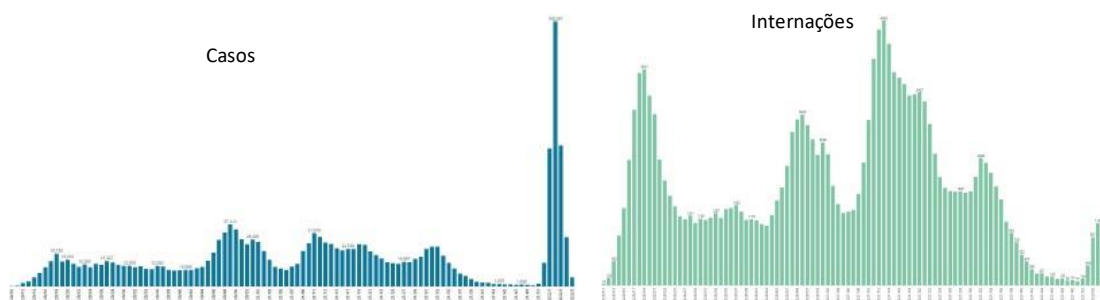

A variante Ômicron causou o maior número de casos desde o início da Pandemia. O Pico ocorreu de forma muito rápida, mas já é possível ver redução do número de casos

Em relação a internação e óbito, observamos um aumento em relação a dezembro, mas em uma proporção muito inferior as outras ondas, devido a efetividade das vacinas.

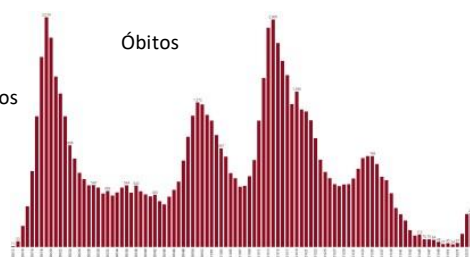

CASOS:
ESUS_VE e
SIVEP-GRIPE

Período	Casos	Internações	Óbitos
2021 (Janeiro)	86.731	8.797	4.146
2022 (Até 06/02)	366.686(+322%)	3.245(-63%)	787(-81%)

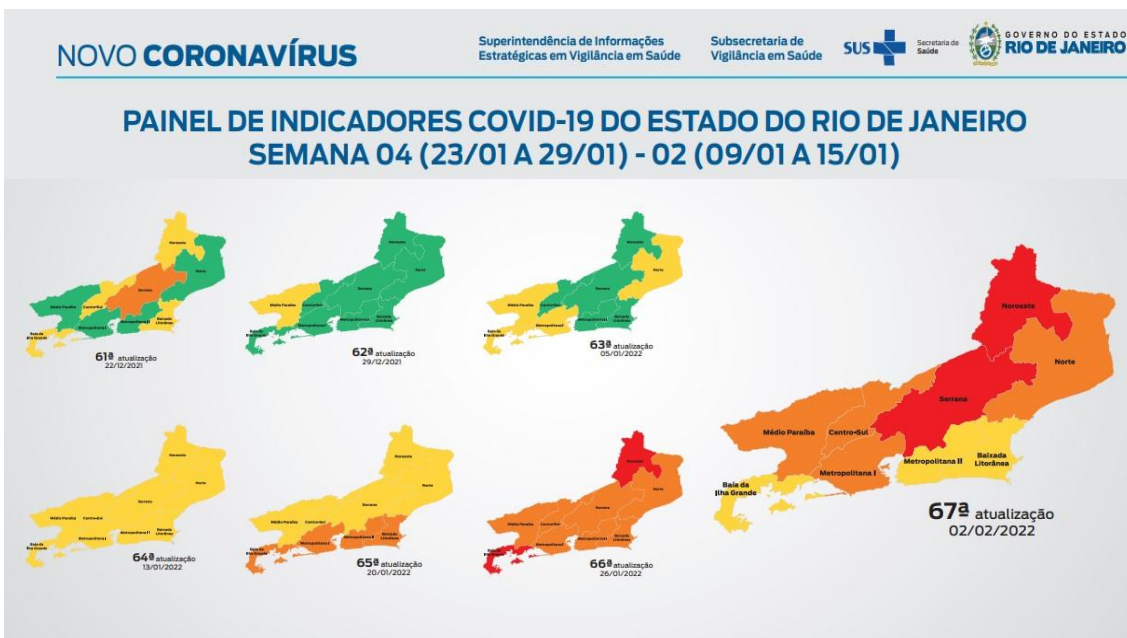

Slide dos indicadores da região

REGIÕES	Variação do número de óbitos por SRAG (SE04/SE02)	Variação do número de casos por SRAG - Internações (SE04/SE02)	Taxa positividade para COVID-19	Taxa de ocupação enfermarias	Taxa de ocupação UTI	Tempo para esgotamento dos leitos de UTI	Total de pontos	Classificação Final
BAÍA DA ILHA GRANDE	200,0	12,5	75	6,8	56,0	87	9	
BAIXADA LITORÂNEA	-28,6	-46,2	74	24,8	72,7	40	8	
CENTRO-SUL	-	33,3	73	20,8	42,7	98	10	
MÉDIO PARAÍBA	400,0	32,1	68	57,7	62,7	44	17	
METROPOLITANA I	94,4	-9,7	59	52,7	70,9	22	18	
METROPOLITANA II	-10,0	-37,5	66	55,5	43,5	71	5	
NOROESTE	-	60,0	66	24,8	93,7	5	26	
NORTE	400,0	-33,3	70	41,7	56,1	53	13	
SERRANA	400,0	-33,3	50	50,3	75,0	28	19	
TOTAL ERJ	92	-9	64	46	64	25	15	

Dados extraídos em 02/02/2022. Sujeito à alteração. Indicadores de Capacidade do sistema de saúde calculado conforme informações do próprio Município, considerando a data mais atual da informação.

RISCO: Muito baixo Baixo Moderado Alto Muito alto

TOTAL DE CASOS, ÓBITOS E RESULTADOS DO INDICADOR SEGUNDO REGIÕES DE SAÚDE, ESTADO DO RIO DE JANEIRO

REGIÕES	Variação do número de óbitos por SRAG-COVID			Variação do número de casos por SRAG-COVID		
	Total de óbitos SE 04	Total de óbitos SE 02	Resultado da variação	Total de casos SE 04	Total de casos SE 02	Resultado da variação
BAÍA DA ILHA GRANDE	3	1	200,0	9	8	12,5
BAIXADA LITORÂNEA	5	7	-28,6	7	13	-46,2
CENTRO-SUL	1	0	-	4	3	33,3
MÉDIO PARAÍBA	20	4	400,0	37	28	32,1
METROPOLITANA I	138	71	94,4	177	196	-9,7
METROPOLITANA II	18	20	-10,0	20	32	-37,5
NOROESTE	4	0	-	8	5	60,0
NORTE	5	1	400,0	2	3	-33,3
SERRANA	10	2	400,0	4	6	-33,3
TOTAL ERJ	204	106	92,5	268	294	-9

Fonte: SIVEP/Gripe, Secretaria Estadual de Saúde, Subsecretaria de Vigilância em Saúde, atualizadas até 02/02/2022. Dados sujeitos a alterações. Disponibilizado em <http://sistemas.saude.rj.gov.br/>

ANEXO II



AÇÕES DE IMUNIZAÇÃO CONTRA A COVID-19 NO ESTADO DO RIO DE JANEIRO

Panorama Atual

(Vacinação de crianças e adolescentes de 5 a 17 anos / Movimentação de doses / Coberturas Vacinais da Campanha COVID-19)

08 e 10 de Fevereiro de 2022

Ações de Imunização contra a COVID-19 no Estado do Rio de Janeiro

ATUALIZAÇÕES

- 1) 05/01/2022 - NT 02/2022-SECOVID/MS - vacinação de crianças de 05 a 11 anos contra COVID-19 (Pfizer Pediátrica)
- 2) 18/01/2022 - Resolução CIB-RJ 6.666/2022 - pactua recomendação de vacinação pela secretaria estadual de saúde para todas as crianças no âmbito do estado do rio de janeiro.

Art.2º - A Alteração do item 9.1 da Nota Técnica 02/2022 – SECOVID/GAB/SECOVID/MS, que passa a ter a seguinte redação:

- a) Crianças com 5 a 11 anos com deficiência permanente ou com comorbidades (conforme consta no PNO e com base no art. 13, parágrafo quinto da Lei nº 14.124, de 10 de março de 2021);
- b) Crianças indígenas (ADPF 709) e Quilombolas (ADPF 742);
- c) Crianças em situações de vulnerabilidade e institucionalizadas;**
- d) Crianças sem comorbidades, conforme faixa etária na seguinte ordem:
 - d.1 crianças entre 10 e 11anos;
 - d.2 crianças entre 8 e 9 anos;
 - d.3 crianças entre 6 e 7 anos;
 - d.4 crianças com 5 anos.

REGISTRO EXCLUSIVAMENTE NO SIPNI

Alteração da letra c) da nota – crianças que vivem em lar com pessoas com alto risco para evolução grave de COVID-19;

- 3) 21/01/2022 - NT 06/2022-SECOVID/MS – vacinação de crianças e adolescentes de 6 a 17 anos (Coronavac)

Ações de Imunização contra a COVID-19 no Estado do Rio de Janeiro Panorama Atual

MOVIMENTAÇÃO DE IMUNOBIOLOGICOS

TOTAL ENTREGUE AO ESTADO PELO MS

36.645.812 doses sendo:
9.150.390 Coronavac
10.290.690 AstraZeneca
15.730.332 Pfizer adulto
413.000 Pfizer pediátrica
1.061.400 Janssen

TOTAL LIBERADO AOS 92 MUNICÍPIOS DO ERJ

36.645.812 doses, sendo:
14.372.987 doses D1 adulto;
14.065.551 doses D2 adulto;
375.850 doses únicas adulto;
7.047.824 doses de reforço adulto
e 783.600 doses D1 Pediátricas

Dados até 07/02/2022

TOTAL DE DOSES ADMINISTRADAS EM POPULAÇÃO DE OUTROS ESTADOS (+ IGNORADAS)

1.226.681
doses

Ano de aplicação	1ª dose	1ª dose revacinação	1º reforço	2ª dose	2ª dose revacinação	3ª dose	Dose adicional	Dose de reforço	Dose única	Dose inicial	Tratamento com uma dose	Total
Total	13.313.385	168	2	11.234.449	16	125	75.697	3.722.386	370.248	22	1	28.716.499
2021	13.115.644	167	2	11.009.626	15	125	45.129	2.347.348	367.841	22	1	26.885.920
2022	197.741	1	-	224.823	1	-	30.568	1.375.038	2.407	-	-	1.830.579

Fonte: Tabnet BD ERJ - Dados registrados até 06/02/2022, disponibilizados em 06/02/2022, às 21:35 sujeitos a alterações

Ações de Imunização contra a COVID-19 no Estado do Rio de Janeiro

Número de doses aplicadas segundo tipo e faixa etária

Faixa etária	1ª dose	1ª dose revacinação	1º reforço	2ª dose	2ª dose revacinação	3ª dose	Dose adicional	Dose de reforço	Dose única	Dose inicial	Tratamento com uma dose	Total
Total	12.778.644	162	2	10.806.009	16	120	73.473	3.612.306	352.850	22	1	27.623.605
0 a 4 anos	130	-	-	67	-	-	1	9	2	-	-	209
5 a 11 anos	143.855	-	-	363	-	-	10	133	10	-	-	144.371
12 a 17 anos	1.099.807	2	-	638.005	16	-	804	7.165	419	22	1	1.746.241
18 a 29 anos	2.619.958	92	-	2.013.203	-	-	6.470	244.622	39.614	-	-	4.923.959
30 a 39 anos	2.180.599	56	-	1.826.183	-	-	8.923	365.588	63.591	-	-	4.444.940
40 a 49 anos	2.018.694	7	-	1.789.857	-	-	13.781	552.206	200.713	-	-	4.575.258
50 a 59 anos	1.921.935	-	-	1.781.602	-	-	14.429	668.913	42.899	-	-	4.429.778
60 a 64 anos	870.417	-	-	840.116	-	2	6.558	463.619	2.895	-	-	2.183.607
65 a 69 anos	701.422	-	-	702.428	-	10	6.166	455.553	1.356	-	-	1.866.935
70 a 74 anos	492.823	-	-	502.418	-	55	6.356	353.942	689	-	-	1.356.283
75 a 79 anos	324.472	1	2	318.049	-	31	4.951	231.266	326	-	-	879.098
80 a 84 anos	215.148	1	-	209.502	-	7	2.832	145.883	173	-	-	573.546
85 a 89 anos	120.314	1	-	116.922	-	2	1.464	80.585	110	-	-	319.398
90 anos e mais	69.067	2	-	67.293	-	13	728	42.819	53	-	-	179.975
~Idade ignorada	3	-	-	1	-	-	-	3	-	-	-	7

Fonte: Tabnet BD ERJ - Dados registrados até 06/02/2022, disponibilizados em 06/02/2022, às 21:35 sujeitos a alterações

Ações de Imunização contra a COVID-19 no Estado do Rio de Janeiro

Cobertura de 1ª dose por Região de Saúde segundo Faixa etária

Faixa etária	Baía da Ilha Grande	Baixada Litorânea	Centro-Sul	Médio Paraíba	Metropolitana I	Metropolitana II	Município ignorado	Noroeste	Norte	Serrana	Total
Total	63,1	67,6	78,4	76,8	74,9	66,9	...	74,3	68,3	75,6	73,6
0 a 4 anos	0,0	0,0	0,0	0,0	0,0	0,0	...	0,0	0,0	0,0	0,0
5 a 11 anos	9,0	4,3	5,4	4,8	10,2	11,2	...	3,0	7,2	12,0	9,4
12 a 17 anos	71,5	82,8	91,2	81,1	85,9	74,1	...	86,5	75,1	77,8	83,6
18 a 29 anos	67,0	78,9	92,0	91,5	86,4	73,8	...	90,0	77,8	88,5	84,7
30 a 39 anos	64,0	74,2	85,0	85,5	83,3	69,7	...	80,3	73,7	86,1	81,0
40 a 49 anos	74,5	77,3	86,2	86,3	81,9	75,1	...	82,9	80,3	84,9	81,5
50 a 59 anos	83,1	80,2	92,6	90,6	92,0	80,6	...	84,1	88,8	86,8	89,5
60 a 64 anos	114,0	102,8	115,1	111,0	105,8	98,1	...	103,3	111,3	103,8	105,9
65 a 69 anos	85,1	81,1	87,6	86,0	85,6	81,4	...	85,2	83,5	86,0	85,2
70 a 74 anos	118,0	111,4	120,3	118,9	111,7	96,6	...	110,2	114,9	113,7	111,1
75 a 79 anos	70,7	71,6	78,2	74,1	73,4	66,2	...	76,9	72,9	74,9	73,0
80 a 84 anos	218,1	197,3	202,0	199,4	187,0	170,9	...	183,2	190,3	194,7	188,0
85 a 89 anos	100,4	96,8	111,9	108,8	107,3	93,1	...	106,8	90,7	108,3	105,1
90 anos e mais	24,6	23,7	31,4	29,4	31,3	26,4	...	30,1	26,4	27,6	30,0

Fonte: Tabnet BD ERJ - Dados registrados até 06/02/2022, disponibilizados em 06/02/2022, às 21:35 sujeitos a alterações

Ações de Imunização contra a COVID-19 no Estado do Rio de Janeiro

Cobertura de 2ª dose / Dose única por Região de Saúde segundo Faixa etária

Faixa etária	Baía da Ilha Grande	Baixada Litorânea	Centro-Sul	Médio Paraíba	Metropolitana I	Metropolitana II	Município ignorado	Noroeste	Norte	Serrana	Total
Total	50,2	55,5	63,9	65,5	66,3	62,4	...	60,9	54,9	62,4	64,3
0 a 4 anos	0,0	0,0	-	0,0	0,0	0,0	...	-	0,0	-	0,0
5 a 11 anos	0,0	0,0	0,0	0,0	0,0	0,0	...	0,0	0,0	0,0	0,0
12 a 17 anos	37,0	41,8	44,8	51,3	51,3	40,7	...	48,4	42,2	42,9	48,5
18 a 29 anos	48,2	52,7	65,3	66,6	69,7	61,5	...	64,9	55,1	64,1	66,3
30 a 39 anos	51,4	59,9	70,0	70,5	73,4	64,5	...	68,7	59,3	68,1	70,2
40 a 49 anos	63,6	71,7	77,8	80,5	83,6	74,8	...	73,2	69,5	77,2	80,4
50 a 59 anos	71,6	75,6	79,7	84,7	88,3	80,4	...	73,2	77,8	79,8	85,0
60 a 64 anos	107,5	99,9	105,9	104,8	101,8	103,6	...	91,3	104,0	100,5	102,5
65 a 69 anos	80,9	81,1	84,0	85,5	85,1	90,3	...	77,3	81,5	84,2	85,5
70 a 74 anos	112,8	112,3	118,1	115,3	111,6	121,1	...	99,2	110,7	112,0	113,4
75 a 79 anos	68,5	69,1	76,0	70,4	70,5	78,4	...	71,2	68,2	67,8	71,6
80 a 84 anos	200,9	184,0	192,3	187,1	183,1	183,8	...	164,2	177,6	173,1	183,2
85 a 89 anos	93,9	93,2	109,2	107,5	102,8	101,9	...	95,3	91,5	101,0	102,3
90 anos e mais	23,5	22,0	29,8	28,9	30,1	27,9	...	26,5	25,8	28,5	29,2



Fonte: Tabnet BD ERJ - Dados registrados até 06/02/2022, disponibilizados em 06/02/2022, às 21:35 sujeitos a alterações

Ações de Imunização contra a COVID-19 no Estado do Rio de Janeiro

Cobertura de Dose Reforço por Região de Saúde segundo Faixa etária

Faixa etária	Baía da Ilha Grande	Baixada Litorânea	Centro-Sul	Médio Paraíba	Metropolitana I	Metropolitana II	Município ignorado	Noroeste	Norte	Serrana	Total
Total	14,9	11,4	14,1	21,2	23,4	16,8	...	16,1	16,3	18,2	20,8
0 a 4 anos	-	0,0	0,0	-	0,0	-	...	-	0,0	-	0,0
5 a 11 anos	0,0	0,0	-	0,0	0,0	0,0	...	0,0	0,0	0,0	0,0
12 a 17 anos	0,4	0,3	0,2	0,7	0,5	0,8	...	0,4	0,5	0,5	0,5
18 a 29 anos	5,8	3,5	5,2	11,2	8,4	7,4	...	6,3	7,5	7,1	7,9
30 a 39 anos	10,1	5,9	9,3	15,6	14,7	12,1	...	10,9	13,5	12,1	13,6
40 a 49 anos	15,4	9,0	13,0	22,5	25,4	18,3	...	13,4	20,2	18,1	22,3
50 a 59 anos	23,2	13,1	15,9	30,3	35,7	26,3	...	17,0	27,8	27,3	31,2
60 a 64 anos	52,3	31,3	31,9	50,7	66,3	39,4	...	34,1	44,2	41,2	56,4
65 a 69 anos	53,0	40,8	38,2	50,4	64,0	37,8	...	42,1	40,6	41,4	55,3
70 a 74 anos	80,1	68,3	67,2	74,3	88,5	56,0	...	70,3	64,5	70,6	79,8
75 a 79 anos	48,4	45,7	45,9	43,9	57,6	36,6	...	48,8	43,8	47,2	52,0
80 a 84 anos	136,7	109,7	97,4	109,2	140,5	92,7	...	106,1	108,4	110,9	127,5
85 a 89 anos	59,6	60,9	60,9	64,5	78,3	49,8	...	63,0	51,7	57,4	70,4
90 anos e mais	14,6	14,4	15,3	15,2	19,9	15,0	...	19,2	17,0	18,5	18,6



Fonte: Tabnet BD ERJ - Dados registrados até 06/02/2022, disponibilizados em 06/02/2022, às 21:35 sujeitos a alterações

OBRIGADO!!!



Valter Montes de Almeida
 Gerência de Imunização
 (GI/CVE/SVEA/SVS/SES-RJ)
valter_almeida@saude.rj.gov.br
vacinas@saude.rj.gov.br





Subsecretaria de Atenção à Saúde Superintendência de Regulação Panorama COVID

- Solicitações de Internação por semana e tipo de leito
- Solicitações de Internação por município - quatro últimas semanas

Observação: Solicitações por município da unidade solicitante.

Fonte: Sistema Estadual de Regulação
dados extraídos em 06/02/2022 às 7h



Solicitações de internação por semana e tipo de leito Estado RJ

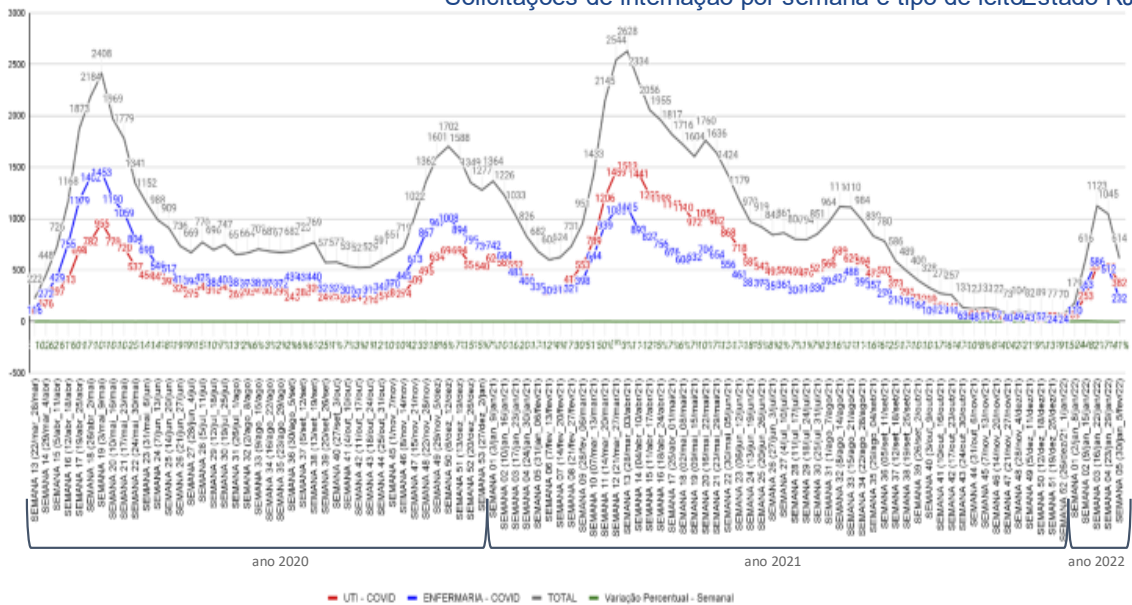

Solicitações de internação por semana e tipo de leito Região Metropolitana I

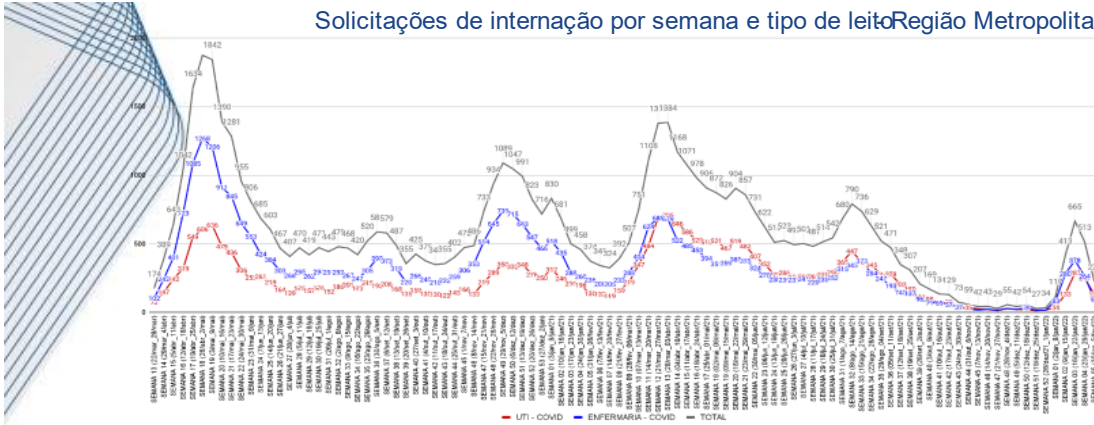

TOTAL DE SOLICITAÇÕES COVID POR MUNICÍPIO QUATRO ÚLTIMAS SEMANAS													
SEMANA	BELFORD ROXO	DUQUE DE CAXAS	ITAQUAI	JAPERI	MAGE	MESQUITA	NILÓPOLIS	NOVA GUACU	QUEMADOS	RIO DE JANEIRO	SÃO JOÃO DE MERITI	SEROPEDICA	TOTAL
SEMANA 02 (8jan_15jan22)	1	58	1	1	4	3	0	22	1	318	2	2	413
SEMANA 03 (16jan_22jan22)	9	85	11	4	12	8	6	44	13	463	0	10	665
SEMANA 04 (23jan_29jan22)	3	72	4	3	25	5	4	52	8	319	1	17	513
SEMANA 05 (30jan_5fev22)	2	34	5	2	5	2	2	17	1	149	3	2	224



Fonte: Sistema Estadual de Regulação

Solicitações de internação por semana e tipo de leito Região Metropolitana II

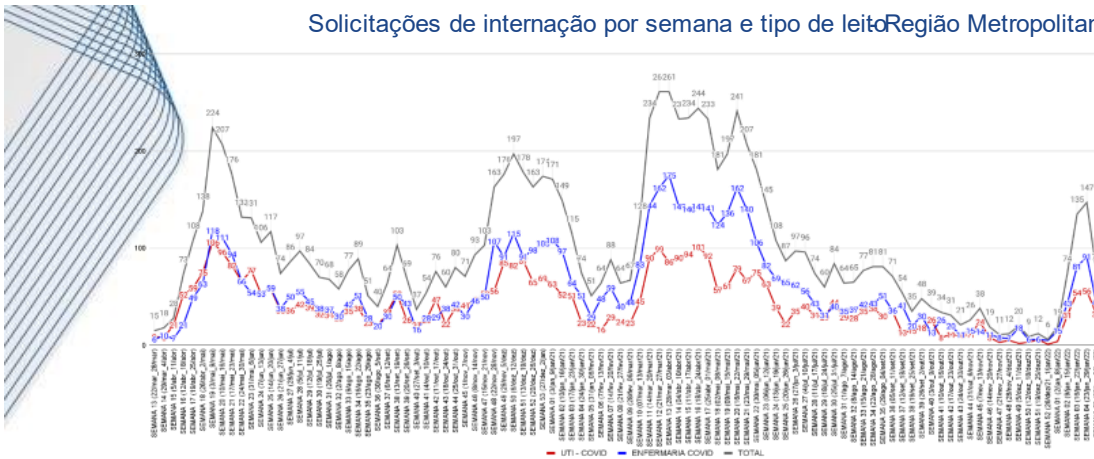

TOTAL DE SOLICITAÇÕES COVID POR MUNICÍPIO QUATRO ÚLTIMAS SEMANAS									
SEMANA	ITABORAÍ	MARICÁ	NITERÓI	RIO BONITO	SÃO GONÇALO	SILVAJARDIM	TANGUÁ	TOTAL	
SEMANA 02 (8jan_15jan22)	20	20	10	2	22	0	0	74	
SEMANA 03 (16jan_22jan22)	21	30	18	19	43	1	3	135	
SEMANA 04 (23jan_29jan22)	55	23	15	6	37	1	10	147	
SEMANA 05 (30jan_5fev22)	14	14	15	6	23	2	2	76	



Fonte: Sistema Estadual de Regulação

Solicitações de internação por semana e tipo de leito Região Serrana

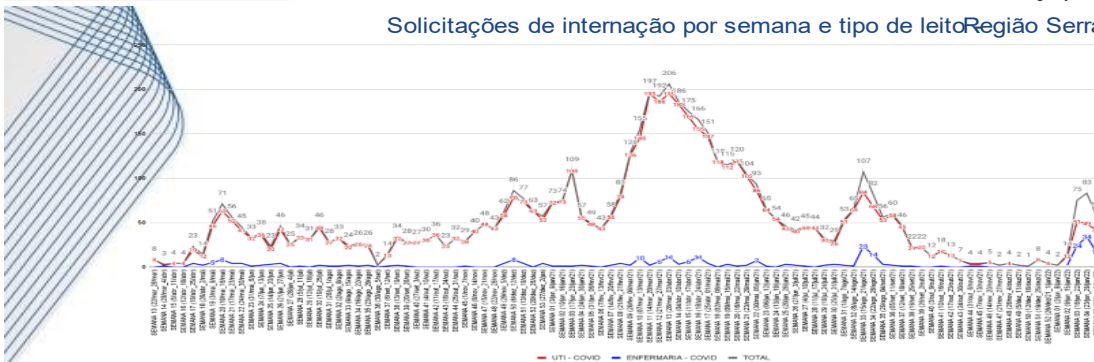

TOTAL DE SOLICITAÇÕES COVID POR MUNICÍPIO QUATRO ÚLTIMAS SEMANAS																	
SEMANA	BOM JARDIM	CACHEOIRAS DE MACAÇU	CANTAGALO	CARMO	CORDERO	DUAS BARRAS	GUAPIMIRIM	MACUCO	NOVA FRIBURGO	PETROPÓLIS	SANTA MARIA MADALENA	SÃO JOSE DO VALE DO RIO PRETO	SÃO SEBASTIÃO DO ALTO	SUMDOURA	TERESÓPOLIS	TRAJANO DE MORAES	TOTAL
SEMANA 02 (8jan_15jan22)	1	1	0	0	0	0	0	0	0	6	0	0	1	0	5	0	14
SEMANA 03 (16jan_22jan22)	4	0	0	0	1	0	5	0	0	28	0	1	0	1	37	0	75
SEMANA 04 (23jan_29jan22)	6	3	1	0	1	3	5	0	2	25	0	0	0	1	38	0	83
SEMANA 05 (30jan_5fev22)	3	1	2	1	2	1	2	0	2	16	1	0	0	0	27	0	58



Fonte: Sistema Estadual de Regulação

Solicitações de internação por semana e tipo de leito Região Centro-Sul

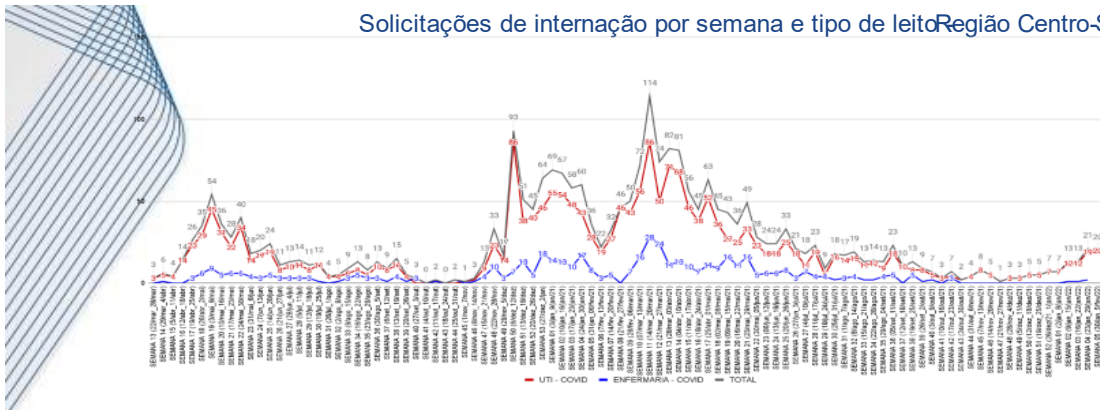

TOTAL DE SOLICITAÇÕES COVID POR MUNICÍPIO QUATRO ÚLTIMAS SEMANAS

SEMANA	AREAL	COMENDADOR LEVY GASPARIAN	ENGENHEIRO PAULO DE FRONTIN	MENDES	MIGUEL PEREIRA	PARACAMBI	PARABADO SUL	PATYDO ALFERES	SAPUCAIA	TRES RIOS	VASSOURAS	TOTAL
SEMANA 02 (9Jan-15Jan/22)	1	0	1	2	1	0	3	1	0	4	0	13
SEMANA 03 (16Jan-22Jan/22)	0	0	0	2	1	0	0	0	0	10	0	13
SEMANA 04 (23Jan-29Jan/22)	0	0	6	3	1	2	5	0	0	4	1	21
SEMANA 05 (30Jan-5Feb/22)	1	0	0	0	3	1	3	0	0	12	0	20

Fonte: Sistema Estadual de Regulação

Solicitações de internação por semana e tipo de leito Região Médio Paraíba

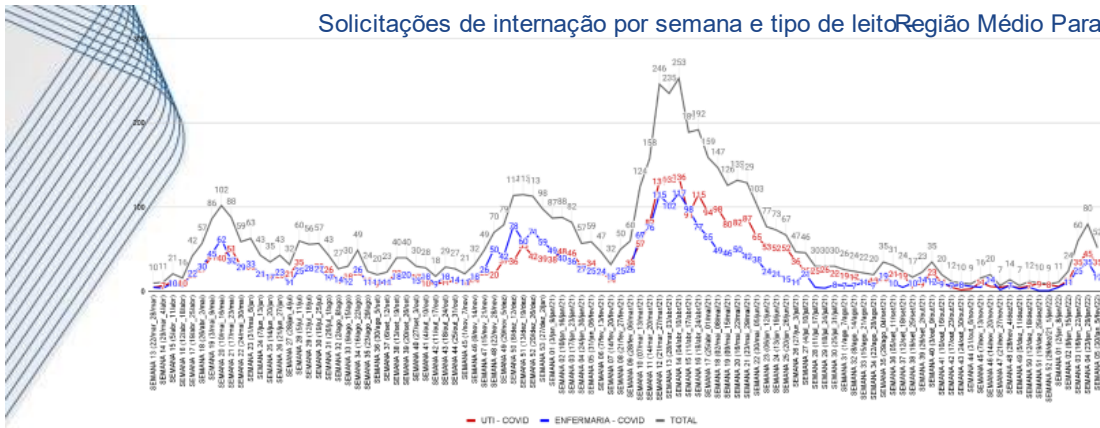

TOTAL DE SOLICITAÇÕES COVID POR MUNICÍPIO QUATRO ÚLTIMAS SEMANAS

SEMANA	BARRADO PIRAI	BARRAMANSA	ITAIWA	PINHERAL	PIRAI	PORTO REAL	QUATIS	RESENDE	RIO CLARO	RIO DAS FLORES	VALENCA	VOLTA REDONDA	TOTAL
SEMANA 02 (9Jan-15Jan/22)	3	1	0	0	2	0	1	0	0	0	2	15	24
SEMANA 03 (16Jan-22Jan/22)	9	9	0	3	2	1	3	2	4	0	1	26	60
SEMANA 04 (23Jan-29Jan/22)	18	6	3	2	5	3	1	5	3	0	0	34	80
SEMANA 05 (30Jan-5Feb/22)	7	5	0	2	2	2	2	2	2	0	1	27	52

Fonte: Sistema Estadual de Regulação

Solicitações de internação por semana e tipo de leito Região Baía da Ilha Grande

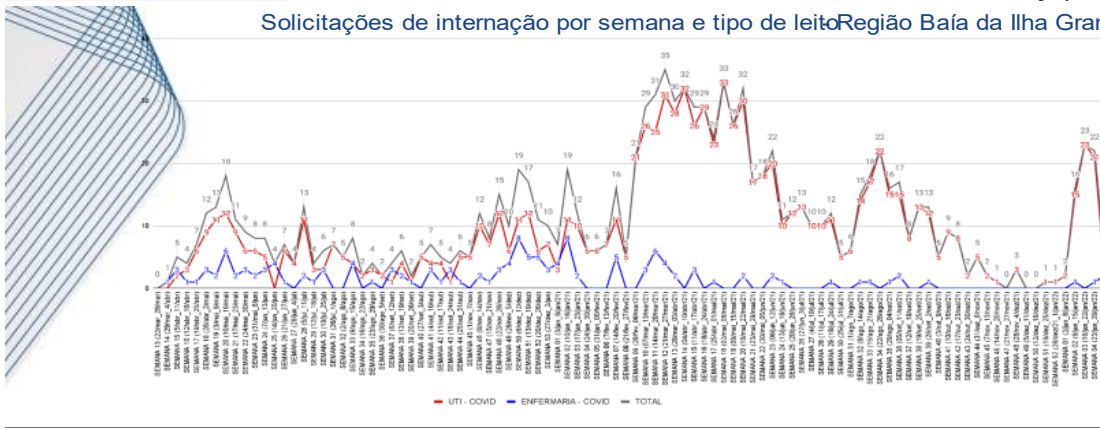

TOTAL DE SOLICITAÇÕES COVID POR MUNICÍPIO QUATRO ÚLTIMAS SEMANAS

SEMANA	ANGRADOS REIS	MANGARATIBA	PARATI	TOTAL
SEMANA 02 (9Jan-15Jan/22)	13	0	3	16
SEMANA 03 (16Jan-22Jan/22)	18	5	0	23
SEMANA 04 (23Jan-29Jan/22)	15	7	0	22
SEMANA 05 (30Jan-5Feb/22)	4	1	1	6

Fonte: Sistema Estadual de Regulação

Solicitações de internação por semana e tipo de leito Região Baixada Litorânea

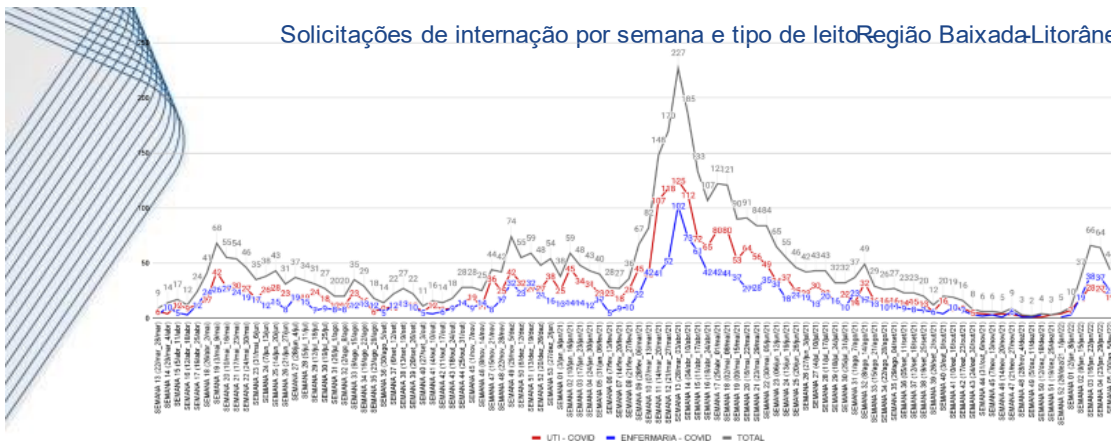

TOTAL DE SOLICITAÇÕES COVID POR MUNICÍPIO QUATRO ÚLTIMAS SEMANAS										
SEMANA	ARARUAMA	ARMAÇÃO DE BUZIOS	ARRAIAL DO CABO	CABO FRIO	CASMORO DE ASSERÉ	IGUABA GRANDE	RIO DAS OSTRAS	SÃO PEDRO DA ALDEIA	SAQUAREMA	TOTAL
SEMANA 02 (09 a 15 jan/22)	1	7	1	16	1	1	0	9	1	37
SEMANA 03 (16 a 22 jan/22)	5	3	5	26	3	5	2	16	1	66
SEMANA 04 (23 a 29 jan/22)	1	3	4	25	1	3	17	10	0	64
SEMANA 05 (30 a 5 fev/22)	2	1	2	20	2	6	2	6	3	44

Fonte: Sistema Estadual de Regulação

Solicitações de internação por semana e tipo de leito Região Norte

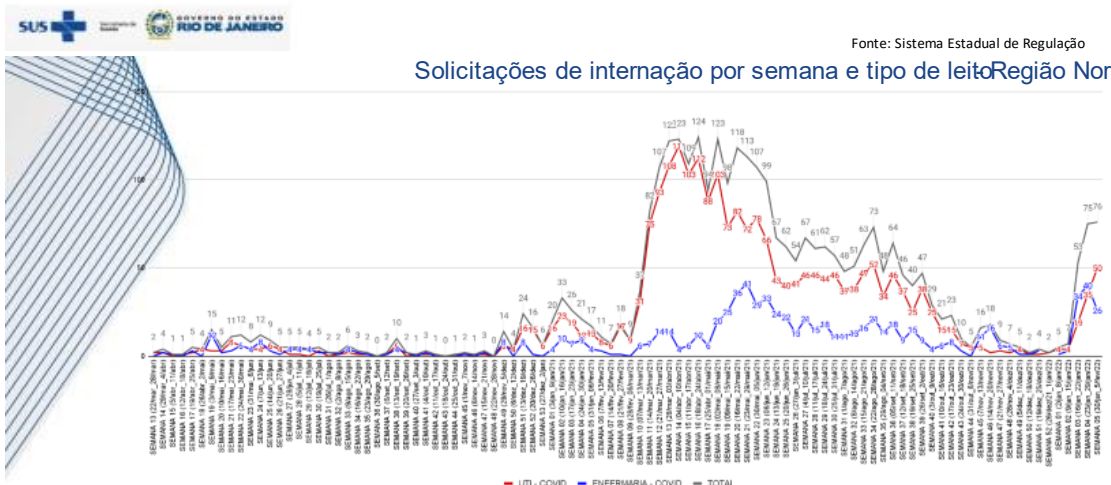

TOTAL DE SOLICITAÇÕES COVID POR MUNICÍPIO QUATRO ÚLTIMAS SEMANAS									
SEMANA	CAMPOSDOS GOYTACAZES	CARAPEBUS	CONCEICAO DE MACABU	MAÇAE	SÃO FIDELIS	SÃO FRANCISCO DE ITABAPOANA	SÃO JOÃO D'ABARRA	QUISSAMA	TOTAL
SEMANA 02 (9 a 15 jan/22)	2	0	1	5	0	0	0	0	7
SEMANA 03 (16 a 22 jan/22)	16	1	1	28	1	1	1	4	53
SEMANA 04 (23 a 29 jan/22)	27	2	0	37	1	1	0	7	75
SEMANA 05 (30 a 5 fev/22)	46	3	0	23	0	1	0	3	76

Fonte: Sistema Estadual de Regulação

Solicitações de internação por semana e tipo de leito Região Noroeste

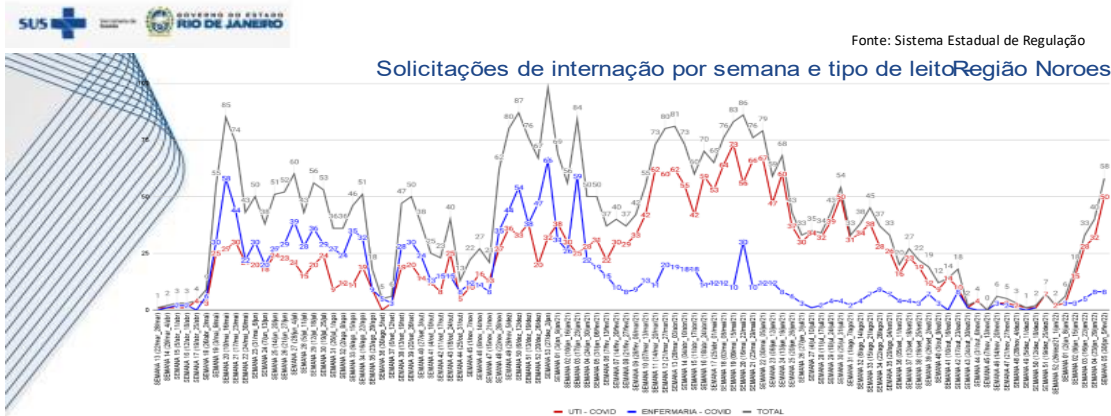

TOTAL DE SOLICITAÇÕES COVID POR MUNICÍPIO QUATRO ÚLTIMAS SEMANAS															
SEMANA	APERIBE	BOM JESUS DO ITABAPOANA	GAMBUCI	CARDOSO MOREIRA	ITALVA	ITACARA	ITAPERUNA	LAGE DO MURIAE	MIRACEMA	NATIVIDADE	PORCIUNCUA	SANTO ANTONIO DE PADUA	SÃO JOSE DE UBA	VARRÊ-SAI	TOTAL
SEMANA 02 (09 a 15 jan/22)	1	3	0	4	0	3	2	1	3	1	0	0	0	0	18
SEMANA 03 (16 a 22 jan/22)	2	0	0	1	1	7	8	0	6	0	2	4	1	1	33
SEMANA 04 (23 a 29 jan/22)	3	0	2	3	1	11	9	0	6	0	0	2	1	2	40
SEMANA 05 (30 a 5 fev/22)	6	0	2	2	1	7	13	0	7	4	5	7	2	2	58

Fonte: Sistema Estadual de Regulação



ANEXO IV

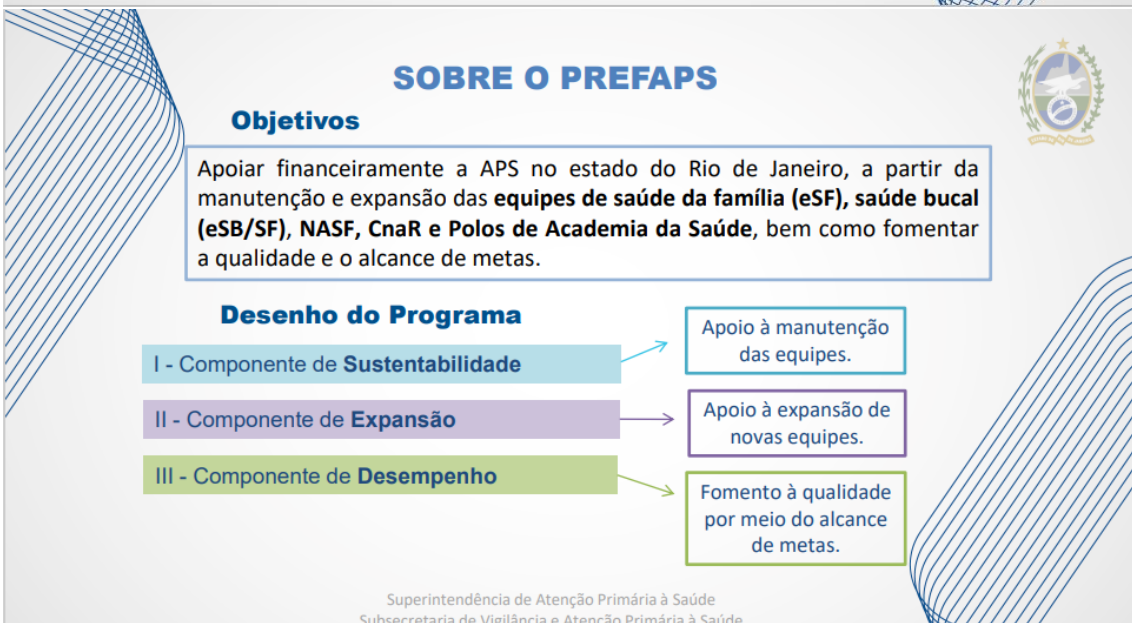

PONTOS DE DESTAQUE



- Pactua em **caráter permanente** o PREFAPS:
 - Regras gerais permanentes, garantindo continuidade nos repasses.
 - Atualizações de número de equipes e desempenho.
- **Componente Sustentabilidade:**
 - O bônus de cobertura passa a estar vinculado à proporção de população com cadastro válido no SISAB:
 - a) entre 70% e 90% de pop. cadastrada: bônus de 10%;
 - b) acima de 90%: bônus de 15%.
 - Transferências mensais.
- **Componente Expansão:**
 - Recursos de custeio.
- **Componente Desempenho:**
 - Parcela única, após o fechamento da avaliação anual, prevista para março de cada ano.

NÚMERO DE EQUIPES CONTEMPLADAS



Ano	eSF	eSB/SF	NASF I	NASF II	CnaR	Academia da Saúde
2021	2.828	1.194	206	8	24	35
2022	2.905	1.053	146	20	26	39

Valor Sustentabilidade (Mensal)	Total Sustentabilidade (Anual)
R\$ 12.282.536,76	R\$ 147.390.441,08



Secretaria de Saúde



GOVERNO DO ESTADO
RIO DE JANEIRO

DELIBERAÇÃO CIB- RJ N.º XXX DE FEVEREIRO DE 2022.

PACTUA A PRORROGAÇÃO DO PRAZO ESTABELECIDO PELA DELIBERAÇÃO Nº 6.376 DE 15 DE ABRIL DE 2021 PARA ESTRUTURAÇÃO DAS AÇÕES DE SAÚDE DO TRABALHADOR
O Presidente da Comissão Intergestores Bipartite, no uso de suas atribuições;

CIB FEVEREIRO DE 2022



DELIBERA:

Art. 1º - Pactuar a extensão do prazo para organização das ações de saúde do trabalhador até 30 de agosto de 2022, conforme o disposto no Anexo I desta deliberação.

Parágrafo Único - A estruturação das ações de saúde do trabalhador tem como referência a distribuição da população de trabalhadores por região de CEREST e região de saúde no estado, conforme Anexo II.

Art. 2º - Esta deliberação entrará em vigor a partir da data de publicação, revogadas as disposições em contrário.



ANEXO I

CRONOGRAMA PARA ESTRUTURAÇÃO DAS AÇÕES DO TRABALHADOR NO ESTADO DO RIO DE JANEIRO

MES	ESTRUTURAÇÃO	COMPROVAÇÃO	DESCRIÇÃO DA AÇÃO
MARÇO	INFRAESTRUTURA: RECURSOS HUMANOS. EQUIPAMENTOS: COMPUTADOR, INTERNET BANDA LARGA ETC.	ENVIO POR OFÍCIO DAS REFERÊNCIAS TÉCNICAS EM SAÚDE DO TRABALHADOR (RT ST) E DOS COORDENADORES DE CEREST REGIONAL PARA OS MUNICÍPIOS SEDE DE CEREST ATE 30 DE MARÇO	INDICAÇÃO DE PROFISSIONAIS COM CAPACIDADE TÉCNICA E CONHECIMENTO EM SAÚDE DO TRABALHADOR, EPIDEMIOLOGIA, PLANEJAMENTO EM SAÚDE, SAÚDE AMBIENTAL E VIGILÂNCIA EM SAÚDE.
ABRIL	PROCESSO DE TRABALHO	ENVIO POR OFÍCIO DO CENÁRIO DE RISCO MUNICIPAL EM SAÚDE DOS TRABALHADORES ATE 30 DE ABRIL	REALIZAÇÃO DE CENÁRIO DE RISCO MUNICIPAL (OU ANÁLISE DE SITUAÇÃO DE SAÚDE DOS TRABALHADORES) ACORDO COM A PACTUAÇÃO DA DELIBERAÇÃO CIB-RJ Nº 4.695 DE 09 DE OUTUBRO DE 2017, QUE PACTUA A ELABORAÇÃO DE CENÁRIO DE RISCO MUNICIPAL PARA SAÚDE DO TRABALHADOR, TENDO COMO FINALIDADE O PLANEJAMENTO, EXECUÇÃO E AVALIAÇÃO DAS INTERVENÇÕES SOBRE OS FATORES DETERMINANTES E CONDICIONANTES DOS AGRAVOS À SAÚDE DO TRABALHADOR, DE FORMA A PRIORIZAR AÇÕES PARA SEU ENFRENTAMENTO.
MAIO	PROCESSO DE TRABALHO	ENVIO POR OFÍCIO DA DEFINIÇÃO DA EXECUÇÃO DAS INSPEÇÕES SANITÁRIAS EM AMBIENTES DE TRABALHO ATE 30 DE MAIO	ATRIBUIÇÃO DO PODER DE POLÍCIA SANITÁRIA MANTIDAS PARA A VIGILÂNCIA SANITÁRIA COM A EXECUÇÃO DAS INSPEÇÕES SANITÁRIAS EM AMBIENTES DE TRABALHO NO TERRITÓRIO, DE ACORDO COM O PERFIL EPIDEMIOLÓGICO E PRODUTIVO. OU PUBLICAÇÃO DA NORMA LEGAL COM DELEGAÇÃO DE PODER DE POLÍCIA SANITÁRIA PARA A EQUIPE DE SAÚDE DO TRABALHADOR MUNICIPAL PARA A EXECUÇÃO DAS INSPEÇÕES SANITÁRIAS EM AMBIENTES DE TRABALHO



JUNHO	PROCESSO DE TRABALHO	PUBLICAÇÃO PACTUAÇÃO CIR ATE 30 DE JUNHO	PACTUAÇÃO NAS CIR. SOBRE A DELEGAÇÃO DO PODER DE POLÍCIA SANITÁRIA PARA OS CEREST REGIONAIS NOS SEUS MUNICÍPIOS DE ABRANGÊNCIA OU DEFINIÇÃO DE MANUTENÇÃO DA ATRIBUIÇÃO DE INSPEÇÃO SANITÁRIA EM AMBIENTE DE TRABALHO PARA A VIGILÂNCIA DE CADA MUNICÍPIO OU DA EQUIPE DELEGADA COM PODER DE POLÍCIA OU QUANDO FOR O CASO DE ESTABELECIMENTOS DE ALTO RISCO SANITÁRIO, ATUAÇÃO DA VIGILÂNCIA ESTADUAL.
JULHO	RESULTADOS	VERIFICAÇÃO NOS SISTEMAS DE INFORMAÇÃO EM SAÚDE (SINAN, SIASUS, SISHUS E SIO), CONTÍNUO COM REGISTRO BASE PARA MONITORAMENTO EM 30 DE JULHO	1-REGISTRO DA OCUPAÇÃO VÁLIDA DOS USUÁRIOS DA REDE DE ATENÇÃO A PARTIR DA ATENÇÃO PRIMÁRIA À SAÚDE (APS) E EM TODOS OS ATENDIMENTOS ONDE HAJA ESTE CAMPO PARA SER PREENCHIDO 2-MATRICIAMENTO DAS EQUIPES DOS CEREST REGIONAIS PARA APS, AMBULATORIOS DE ASSISTÊNCIA ESPECIALIZADA (AAE) E REDE DE URGENCIA E EMERGENCIA (RUE). 3-INTENSIFICAÇÃO DA VIGILÂNCIA EPIDEMIOLÓGICA DE DOENÇAS E AGRAVOS RELACIONADOS AO TRABALHO. 4-INTERVENÇÃO DA VIGILÂNCIA SANITÁRIA NOS LOCAIS DE RISCO AOS TRABALHADORES COM BASE LEGAL E PROCESSO ADMINISTRATIVO SANITÁRIO
AGOSTO	RESULTADOS	ENVIO DO CENÁRIO DE RISCO OU ANÁLISE DE SITUAÇÃO DE SAÚDE DO TRABALHADOR ATUALIZADO ATE 30 DE AGOSTO	AVALIAÇÃO DOS INDICADORES EPIDEMIOLÓGICOS PARA A DOENÇAS E AGRAVOS RELACIONADOS AO TRABALHO (DART) ATRAVÉS DOS SISTEMAS DE INFORMAÇÃO PARA O MONITORAMENTO DO ADOECIMENTO, INTERNAÇÕES E ÓBITOS RELACIONADOS AO TRABALHO NOS MUNICÍPIOS.

ANEXO II

DISTRIBUIÇÃO DA POPULAÇÃO DE TRABALHADORES POR REGIÃO DE CEREST E REGIÃO DE SAÚDE NO ESTADO:

REGIÃO DE SAÚDE	REGIÃO DE CEREST	MUNICÍPIO	POP.TI/2020	PIA/2020	PEAO CENSO 2010 IBGE	MÍNIMO ESTRUTURA DEL.CIB Nº 6.376/21
BIG	CEREST BIG ANGRA	ANGRA DOS REIS	207.044	176.924	75.960	NUCLEO DE ST-1RT
BIG	CEREST BIG ANGRA	MANGARATIBA	45.220	39.424	16.562	1RTST-E
BIG	CEREST BIG ANGRA	PARATI	43.680	36.747	18.578	1RTST-E
BIG ANGRA			295.944	253.095	111.099	
REGIÃO DE SAÚDE	REGIÃO DE CEREST	MUNICÍPIO	POP.TI/2020	PIA/2020	PEAO CENSO 2010 IBGE	MÍNIMO ESTRUTURA DEL.CIB Nº 6.376/21
BL	CEREST BL CABO FRIO	ARARUAMA	134.293	116.518	45.795	NUCLEO DE ST-3RT
BL	CEREST BL CABO FRIO	ARMACAO DE BUZIOS	34.477	29.346	13.596	1RTST-E
BL	CEREST BL CABO FRIO	ARRAIAL DO CABO	30.593	26.635	12.573	1RTST-E
BL	CEREST BL CABO FRIO	CABO FRIO	230.378	198.103	84.792	NUCLEO DE ST-1RT
BL	CEREST BL CABO FRIO	CASIMIRO DE ABREU	45.041	38.303	17.236	1RTST-E
BL	CEREST BL CABO FRIO	IGUABA GRANDE	28.837	25.468	8.723	1RTST-E
BL	CEREST BL CABO FRIO	RIO DAS OSTRAS	155.193	131.239	50.493	NUCLEO DE ST-3RT
BL	CEREST BL CABO FRIO	SAO PEDRO DA ALDEIA	106.049	90.973	37.672	NUCLEO DE ST-3RT
BL	CEREST BL CABO FRIO	SAQUAREMA	90.583	78.484	30.899	2RT ST - NUCLEO OU COORD
BL CABO FRIO			855.444	735.069	301.780	

<https://app.powerbi.com/view?r=eyJrIjoieYzI2ZmVlNzUtOWM2Zi00YjY2LWlzMGYtNTQ4ZmJhZTA3MmVlIiwidCI6IjhtNTU0YWQzLW11MmItNDg2Mi1hMzZmLTg0ZDg5MWU1YzcnNSJ9&pageName=ReportSection>



GOVERNO DO ESTADO
RIO DE JANEIRO

Secretaria de Saúde

2ª Reunião ordinária da CIB

Fevereiro/2022

Pactuação



- Financiamento Leitos Covid Janeiro 2022 - SEI-080001/001755/2022

MUNICÍPIO	UNES	NOME HOSPITAL	Tipo de leito	Unidade por município (R\$)	Total
Itaboraí	22.85975	HOSPITAL MUNICIPAL JOSÉ SERRA DE OLIVEIRA	SUPORE VENTILATÓRIO PULMONAR	5 R\$	75.000,00
Boaventura do Iguaçu	26.96970	HOSPITAL SÃO VICENTE DE PALEO**	UTI ADULTO COVID	10 R\$	280.000,00
Carapicuíba	22.86785	HOSPITAL MUNICIPAL MARYSGOMES DE ARAÚJO	SUPORE VENTILATÓRIO PULMONAR	10 R\$	143.630,00
Campos dos Goitacases	22.87250	SOCIEDADE PORTUGUESA DE BENEFICÊNCIA DE CAMPOS	UTI ADULTO COVID	14 R\$	672.000,00
Campos dos Goitacases	22.87285	HOSPITAL DR. BRAGA	UTI ADULTO COVID	3 R\$	144.000,00
Campos dos Goitacases	22.87482	SANT'ANNA DE MESSEMOREIA DE CAMPOS	UTI ADULTO COVID	4 R\$	102.000,00
Campos dos Goitacases	22.88427	HOSPITAL DOS PLANÍCIONS DE CIMA	UTI ADULTO COVID	10 R\$	180.000,00
Campos dos Goitacases	40.02287	HOSPITAL GERAL DE CAMPOS	SUPORE VENTILATÓRIO PULMONAR	6 R\$	86.100,00
Carapebas	22.72602	HOSPITAL NOSSA SENHORA DO CARMO	SUPORE VENTILATÓRIO PULMONAR	13 R\$	136.700,00
Castor	1.812.47	HOSPITAL MUNICIPAL SÃO JUDAS TADEU	UTI ADULTO COVID	3 R\$	144.000,00
Itaperuna	22.78855	HOSPITAL SÃO JOSÉ DO ARAÍ	UTI ADULTO COVID	6 R\$	288.000,00
Magé	22.79156	HOSPITAL MUNICIPAL DE SÃO ALBERTO DE SÃO BERNARDO DE ARELHA	UTI ADULTO COVID	15 R\$	730.000,00
Mangueiras	22.88108	HOSPITAL MUNICIPAL VÍCTOR DE SOUZA BRAGA	SUPORE VENTILATÓRIO PULMONAR	11 R\$	157.970,00
Maricá	88.95121	HOSPITAL CHE GUARARAUMIM	SUPORE VENTILATÓRIO PULMONAR	38 R\$	545.740,00
Maricá	88.95125	HOSPITAL CHE GUARARAUMIM	UTI ADULTO COVID	10 R\$	480.000,00
Miraflores	22.84249	HOSPITAL MUNICIPAL DOUTOR MOURÃO	SUPORE VENTILATÓRIO PULMONAR	20 R\$	287.230,00
Niterói	1.35655	HOSPITAL MUNICIPAL SÃO ANTONIO PADRE	UTI ADULTO COVID	6 R\$	288.000,00
Niterói	1054.17	HOSPITAL MUNICIPAL COCENACIO DE NITEROI	UTI ADULTO COVID	10 R\$	480.000,00
Paracambi	22.78655	HOSPITAL MUNICIPAL DR. NONATO DA SILVA	SUPORE VENTILATÓRIO PULMONAR	10 R\$	143.630,00
Parati do Sul	22.76136	HOSPITAL NOSSA SENHORA DAS DOAS	SUPORE VENTILATÓRIO PULMONAR	3 R\$	43.080,00
Parati do Sul	22.76136	HOSPITAL NOSSA SENHORA DAS DOAS	UTI ADULTO COVID	2 R\$	96.000,00
Petropolis	8.8945	HOSPITAL NOSSA SENHORA APARECIDA HENRIQUE	UTI ADULTO COVID	10 R\$	576.000,00
Petropolis	22.75462	HOSPITAL SAO JOSE CARNEIRO	UTI ADULTO COVID	2 R\$	96.000,00
Rio Bonito	22.86275	HOSPITAL MUNICIPAL DOUTOR VIEIRA	SUPORE VENTILATÓRIO PULMONAR	1 R\$	43.080,00
Rio de Janeiro	62.82875	HOSPITAL MUNICIPAL NOSSA SENHORA DA PROVIDENÇA	SUPORE VENTILATÓRIO PULMONAR	8 R\$	114.880,00
Rio de Janeiro	22.80267	HOSPITAL UNIVERSITARIO CLAYTON RIBEIRO VIANA RIBEIRO	UTI ADULTO COVID	2 R\$	96.000,00
São Sebastião do Alto	27.07644	HOSPITAL SÃO SEBASTIAO	SUPORE VENTILATÓRIO PULMONAR	4 R\$	57.440,00
Sunopólis	13516.62	HOSPITAL DE CAMPANHA COVID-19	SUPORE VENTILATÓRIO PULMONAR	5 R\$	71.800,00
Total				343 R\$	6.985.177,00

Notas:

*HOSPITAL SÃO VICENTE DE PALEO - foram contabilizados 5 leitos para 30 dias e 5 leitos para 5 dias.

**HOSPITAL NOSSA SENHORA APARECIDA HENRIQUE - foram contabilizados 30 leitos para 12 dias.

Pactuação



- Atualização da Planilha de Leitos Covid Fevereiro 2022 - SEI-080001/001758/2022

MUNICÍPIO	CNES	NOME DO HOSPITAL	LEITOS CLÍNICOS ADULTO DISPONÍVEIS COVID-19	LEITOS CLÍNICOS PEDIÁTRICOS DISPONÍVEIS COVID-19	LEITOS UTI ADULTO DISPONÍVEIS COVID-19	LEITOS UTI PEDIÁTRICOS DISPONÍVEIS COVID-19	LEITOS SUPORTE VENTILATORIO DISPONÍVEIS
Duque de Caxias	305805	HOSPITAL SAO JOSE	-	-	300	-	-
Angra dos Reis	326772	HOSPITAL DE REFERENCIA COVID 19/ Centro de Referência COVID-19	-	-	20	-	-
Itaboraí	333237	HOSPITAL MUNICIPAL SAO JUDAS TADEU	10	-	20	-	-
Seropédica	384632	HOSPITAL DE CAMPANHA COVID 19	9	-	-	-	5
Quissamã	2267209	HOSPITAL MUNICIPAL MARIANA MARIA DE JESUS	10	-	10	-	-
Aperibé	2267454	HOSPITAL MUNICIPAL AUGUSTO GUESSALD BLANC	8	-	-	-	-
Rio de Janeiro	22679415	SM RIO HOSPITAL MUNICIPAL JESUS	-	10	-	7	-
Rio de Janeiro	226794815	SM HOSPITAL MUNICIPAL DA FIDELIDADE AP 32 (RIO DE JANEIRO)	20	-	-	-	-
Rio de Janeiro	22679724	SM HOSPITAL MUNICIPAL NOSSA SENHORA DO LORETO	-	10	-	-	-
Rio de Janeiro	22679783	URU HOSPITAL UNIV PEDRO ERNESTO	5	-	25	-	-
Rio de Janeiro	22679888	MS HOSPITAL DOS SERVIDORES DO ESTADO	-	-	11	-	-
Rio de Janeiro	22702345	ES DECOR HOSPITAL ESTADUAL GETULIO VARGAS	10	-	10	-	-
Rio de Janeiro	22702695	SM HOSPITAL MUNICIPAL MIGUEL COUTO AP 23	4	-	-	-	-
Carmao	2272601	HOSPITAL NOSSA SENHORA DO CARMO	-	-	-	-	13
Novafriburgo	2272784	HOSPITAL MUNICIPAL RAUL FERREIRA	-	-	20	-	-
Rio de Janeiro	22733655	RI INSTITUTO ESTADUAL DE INFECTOLOGIA SAO SEBASTIAO	-	-	9	-	-
Rio de Janeiro	22734115	ES RI HOSPITAL ESTADUAL CARLOS CHAGAS	22	-	6	-	-
Rio de Janeiro	22734895	SM RIO HOSPITAL MUNICIPAL ROCHA MAIA	1	-	-	-	-
Vassouras	2273748	HUV HOSPITAL UNIVERSITARIO DE VASSOURAS	-	-	50	-	-
Sapucaia	2274310	PRONTO SOCORRO MUNICIPAL DE SAPUCAIA	4	-	5	-	-
Paraitinga	2275562	HOSPITAL ALCIDES CARNEIRO	-	-	2	-	-

Pactuação



- Atualização da Planilha de Leitos Covid Fevereiro 2022 - SEI-080001/001758/2022

MUNICÍPIO	CNES	NOME DO HOSPITAL	LEITOS CLÍNICOS ADULTO DISPONÍVEIS COVID-19	LEITOS CLÍNICOS PEDIÁTRICOS DISPONÍVEIS COVID-19	LEITOS UTI ADULTO DISPONÍVEIS COVID-19	LEITOS UTI PEDIÁTRICOS DISPONÍVEIS COVID-19	LEITOS SUPORTE VENTILATORIO DISPONÍVEIS
Paraitinga	2276886	HOSPITAL NOSSA SENHORA DA FIDELIDADE	6	-	10	-	3
Maggi	2278456	HOSPITAL MUNICIPAL DE S TO ALEXANDR WALTER MORAES DE ARIUDA	-	-	15	-	-
Itaperuna	2278855	HOSPITAL SAO JOSE DO AVAI	-	-	6	-	-
Paracambi	2279355	HOSPITAL MUNICIPAL DR ADALBERTO DA GRACA	10	-	-	-	10
Rio de Janeiro	2280383	HOSPITAL MUNICIPAL SOUZA AGUIAR	10	-	14	-	-
Angra dos Reis	2281384	HOSPITAL DE PRAIA BRAVA	-	-	5	-	-
Miguel Pereira	2283239	HOSPITAL MUNICIPAL LUIZ GONZAGA	-	-	10	-	10
Miracema	2283982	HOSPITAL DE MIRACEMA	-	-	10	-	-
Araruama	2285975	HOSPITAL MUNICIPAL NOSSA SENHORA DAS DORES	5	-	-	-	5
Campos dos Goytacazes	22872505	COOPDAD F PORTUGUESA DE BENEFICENCIA DE CAMPOS	-	-	29	-	-
Campos dos Goytacazes	2287285	HOSPITAL DR BEIDA	-	-	3	-	-
Campos dos Goytacazes	2287374	UNIDADE PRE HOSPITALAR SAO JOSE	16	-	7	-	-
Campos dos Goytacazes	2287382	SANTA CASA DE MISERICORDIA DE CAMPOS	7	-	10	-	-
Campos dos Goytacazes	2287447	HOSPITAL ESCOLA ALVARO ALVIM	-	-	7	-	-
Campos dos Goytacazes	2287579	HOSPITAL FERREIRA MACHADO	-	-	5	-	-
Mangaratiba	2288309	HOSPITAL MUNICIPAL VICTOR DE SOUZA BREVES	10	-	-	-	10
Rio de Janeiro	2288338	INI FIOCRUZ HOSPITAL DE CAMPANHA - HOSPITAL DE CAMPANHA - FIOCRUZ (INI-FIOCRUZ)	54	-	69	-	-
Conceição de Macabu	2290073	HOSPITAL MUNICIPAL ANA MOREIRA	-	-	10	-	-
Valença	2292912	HOSPITAL ESCOLA LUIZ GIOSEFFI JANNUZZI	-	-	10	-	-
Três Rios	2294923	HOSPITAL DE CLINICA NOSSA SENHORA DA CONCEICAO	-	-	10	-	-

Pactuação



- Atualização da Planilha de Leitos Covid Fevereiro 2022 - SEI-080001/001758/2022

MUNICÍPIO	CNES	NOME DO HOSPITAL	LEITOS CLÍNICOS ADULTO DISPONÍVEIS COVID-19	LEITOS CLÍNICOS PEDIÁTRICOS DISPONÍVEIS COVID-19	LEITOS UTI ADULTO DISPONÍVEIS COVID-19	LEITOS UTI PEDIÁTRICOS DISPONÍVEIS COVID-19	LEITOS SUPORTE VENTILATORIO DISPONÍVEIS
Rio de Janeiro	2296306	SM RIO HOSPITAL MUNICIPAL SAO LUGAO FILHO	24	-	10	-	-
Terresopolis	2297795	HOSPITAL DAS CLINICAS DE TERESOPOLIS	-	-	3	-	-
Rio de Janeiro	2298205	MS HOSPITAL MUNICIPAL ALBERT SCHWITZER AP 53	27	-	10	-	-
Campos dos Goytacazes	2298337	HOSPITAL DOS PLANTADORES DE CANA	-	-	20	-	-
São João de Meriti	2298306	HOSPITAL MUNICIPAL DE SAO JOAO DE MERITI ARDOON GONCALVES	-	-	30	-	-
Rio de Janeiro	22987245	ES RI HOSPITAL ESTADUAL LANCHEITA	16	-	-	-	-
Bom Jesus do Itabapoana	2698940	HOSPITAL SAO VICENTE DE PAULO	40	-	75	-	-
São Sebastião do Alto	2704633	HOSPITAL SAO SEBASTIAO	-	-	5	-	4
Itaocara	3470260	HOSPITAL MUNICIPAL DE ITAOCARA	10	-	-	-	-
Itaboraí	37843165	ES RI HOSPITAL ESTADUAL PREF JOAO BAPTISTA CAFFARO	35	-	10	-	-
Macaé	5432447	HOSPITAL PUBLICO MUNICIPAL DE MACAÉ HPM	26	-	33	-	-
Rio de Janeiro	5712256	SM HOSPITAL MUNICIPAL RONALDO GABOLLA AP 33	19	-	209	-	-
Rio Claro	6232304	HOSPITAL MUNICIPAL NOSSA SENHORA DA FIDELIDADE	8	-	-	-	8
Rio de Janeiro	67169495	MS COORD DE EMERGENCIA REGIONAL CERRILLOW AP 23	6	-	5	-	-
Paraitinga	88855	HOSPITAL NOSSA SENHORA APARCIDA HNSA	-	-	33	-	-
Villa Rica	90744575	ES RI HOSP REGIONAL MEDIO PARAIBA DRA ZILDA AARNS NEUMANN	28	-	20	-	-
Cordeiro	9493619	HOSPITAL DE CORDEIRO	-	-	10	-	-
Muricá	9895324	ERNESTO CHE GUEVARA SMSM	12	-	20	-	20
Sao Fidélis	2283328	HOSPITAL ARMANDO VIDAL	-	-	10	-	-
Itaboraí	2283322	HOSPITAL MUNICIPAL DE SIBBARGADOR LEAL JUNIOR HMDU	-	-	8	-	-

Pactuação



- 09/001517/2018 - Requalificação de 06 (seis) leitos de UTI Neonatal tipo II no Hospital Universitário Gaffrée e Guinle, CNES nº 2295415, localizado no município do Rio de Janeiro, nos moldes da Portaria de Consolidação nº 03 de 28/09/2017 - Anexo II - Rede Cegonha, Título IV.
- 09/002106/2016 - Credenciamento e habilitação do Instituto de Puericultura e Pediatria Martagão Gesteira - IPPMG, CNES nº 2296616, localizado no município do Rio de Janeiro em regime de Hospital Dia - procedimentos cirúrgicos diagnósticos ou terapêuticos.
- EXT-PMRJ-09/345/2015 - Credenciamento e habilitação de 05 (cinco) leitos de UTI Adulto tipo II no CTI 2 do Hospital Federal Cardoso Fontes, CNES nº 2295423, localizado no município do Rio de Janeiro.
- EXT-PMRJ-09/344/2015 - Credenciamento e habilitação de 08 (oito) leitos de UTI Adulto tipo II no CTI 1 do Hospital Federal Cardoso Fontes, CNES nº 2295423, localizado no município do Rio de Janeiro.

Pactuação



- PMRJ-09/000346/2015 Credenciamento e habilitação de 05 (cinco) leitos de UTI Adulto tipo II no CTI 3 do Hospital Federal Cardoso Fontes, CNES nº 2295423, localizado no município do Rio de Janeiro.
- EXT-PMRJ-09/3167/2016 - Credenciamento e habilitação do Hospital Universitário Gaffree e Guinle, CNES nº 2295415 como Atenção Especializada no Processo Transexualizador modalidade hospitalar.
- E-08/001/8343/2014 Credenciamento e habilitação do Serviço de Assistência de Alta Complexidade ao Indivíduo com Obesidade no Hospital Federal de Ipanema, CNES nº 2269775, localizado no município do Rio de Janeiro.
- EXT-PMRJ-09/3423/2016 Credenciamento e habilitação do INCA Hospital do Câncer I, CNES nº 2273454, localizado no município do Rio de Janeiro, como Unidade de Assistência de Alta Complexidade em Terapia Nutricional Enteral e Parenteral.

Teto Financeiro



- Remanejamento PPI São José de Ubá - Diagnósticos de Ressonância Magnética - SEI-080002/000556/2021.

Município Encaminhador	Alta Complexidade/Serviço	Município Executor (ANTERIOR)	Município Executor (NOVO)	Cota Física do Encaminhador	Cota Financeira do Encaminhador
SAO JOSE DE UBA	Diagnósticos- Ressonância Magnética	ITAOCARA	BOM JESUS DO ITABAPOANA	19	5.202,14

Teto Financeiro



- Remanejamento PPI Seropédica Esofagogastroduodenoscopia, Ecocardiografia Transtoracica SEI-080002/001019/2021.

Município Encaminhador	Descrição do Agregado	Município Executor (ANTERIOR)	Município Executor (NOVO)	Cota Física do Encaminhador	Cota Financeira do Encaminhador
SEROPEDICA	0209010037- ESOFAGOGASTRODUODENOSCOPIA	QUEIMADOS	SEROPEDICA	340	17.049,56

Município Encaminhador	Agregado	Município Executor (ANTERIOR)	Município Executor (NOVO)	Físico Executor	Financeiro Executor
SEROPEDICA	0205010032- ECOCARDIOGRAFIA TRANSTORACICA	QUEIMADOS	SEROPEDICA	1.200	47.928,00

Teto Financeiro



- Remanejamento PPI Seropédica Diagnóstico- Tomografia Computadorizada SEI-080002/000022/2022.

Município Encaminhador	Alta Complexidade/Serviço	Município Executor (ANTERIOR)	Município Executor (NOVO)	Cota Física do Encaminhador	Cota Financeira do Encaminhador
SEROPEDICA	Diagnósticos- Tomografia	QUEIMADOS	ITAGUAÍ	500	68.000,00

Teto Financeiro



- Remanejamento PPI Natividade Médico Infectologista- SEI-080002/001039/2021

Município Encaminhador	Agregado	Município Executor (ANTERIOR)	Município Executor (NOVO)	Físico Executor	Financeiro Executor
NATIVIDADE	0301010072- CONSULTA MEDICA EM ATENÇÃO ESPECIALIZADA 223136 -Médico infectologista	NATIVIDADE	PORCIUNCULA	120	1.200,00

Teto Financeiro



- Remanejamento PPI Niterói Cirurgia Cardiovascular, Neurocirurgia e Oncologia - SEI-080002/001932/2021.

Município Encaminhado	Leito	Especialidade	Município Executor (ANTERIOR)	Município Executor (NOVO)	Cota Física do Encaminhado	Cota Financeira do Encaminhado
NITERÓI	CIRURGICOS	CARDIOLOGIA CIRURGIA CARDIOVASCULAR	TAPERUNA	NITERÓI	122	1.133.532,50
	CIRURGICOS	NEUROCIRURGIA-OUTRAS CIRURGIAS			1,25	6.492,01
	CIRURGICOS	NEUROCIRURGIA-TRATAMENTO N EURO-ENDOVASCULAR			4,99	109.783,69
	CLINICOS	ONCOLOGIA RADIOTERAPIA			2,27	3.138,69

Teto Financeiro



- Remanejamento PPI Nova Iguaçu Exames Citopatológicos Cérvico-Vaginais/Microfobia - SEI-080002/000017/2022.

Município Encaminhador	Alta Complexidade/Serviço	Município Executor (ANTERIOR)	Município Executor (NOVO)	Valor Médio Executor	Cota Física do Encaminhador	Cota Financeira do Encaminhador
NOVA IGUAÇU	020301001-EXAME CITO PATOLOGICO CERVICO VAGINAL/MICROFLORA	DUQUE DE CAXIAS	RIO DE JANEIRO	13,72	3.319	45.537,00

Pactuação



- Revogação da Deliberação CIBRJ N.º 6.672 de 18/01/2022. Que dispõe sobre a suspensão de todos os procedimentos cirúrgicos eletivos nos hospitais gerais públicos e universitários, com exceção das cirurgias oncológicas e cardiovasculares, no estado do Rio de Janeiro, por tempo indeterminado. SEI-080001/002425/2022



GOVERNO DO ESTADO
RIO DE JANEIRO

Secretaria de Saúde

Subsecretaria de Gestão da Atenção Integral à Saúde
Superintendência de Atenção Especializada, Controle e Avaliação
(21) 2333-4031 / (21) 2333-3880
saeca@saude.rj.gov.br