

1. ANEXO I



2.



Programa de Controle

Diagrama de controle de dengue, Estado do Rio de Janeiro.



DENGUE - Casos notificados e residentes no Rio de Janeiro a partir de 2013
 Casos prováveis¹ por Ano epidemiológico dos sintomas segundo Semana epidemiológica dos sintomas
 Ano epidemiológico dos sintomas: 2013-2024;

Semana epidemiológica dos sintomas	2013	2014	2015	2016	2017	2018	2019	2020	2021	2022	2023	2024
37	127	85	332	114	69	73	106	15	21	96	395	570
38	123	100	361	98	87	82	94	24	16	82	418	421
39	140	94	367	70	75	60	68	26	22	91	367	378
40	115	109	349	77	109	94	98	27	15	94	388	327
41	117	85	342	73	105	75	88	23	18	103	341	304
42	114	88	383	111	115	92	101	20	19	112	450	287
43	167	93	364	121	93	84	98	32	13	119	458	144

3.



Summary statistics for confirmed cases:

- Casos Confirmados: 117
- Casos Confirmados Autóctonos RJ: 53
- Casos Confirmados Importados: 3
- Casos Confirmados Indeterminados: 5
- Casos Confirmados em investigação RJ: 56

Número de Casos de Febre Oropouche por Semana Epidemiológica de Início de Sintomas

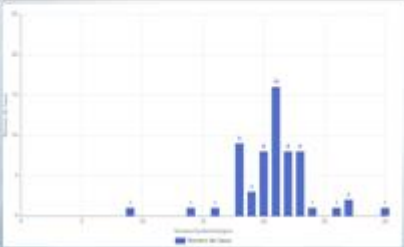

Taxa de positividade de Febre Oropouche segundo o mês da data da coleta

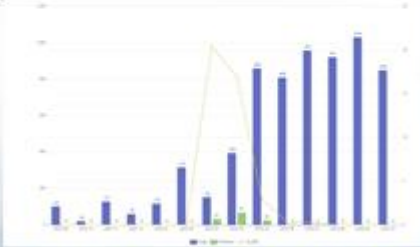

4.





5.

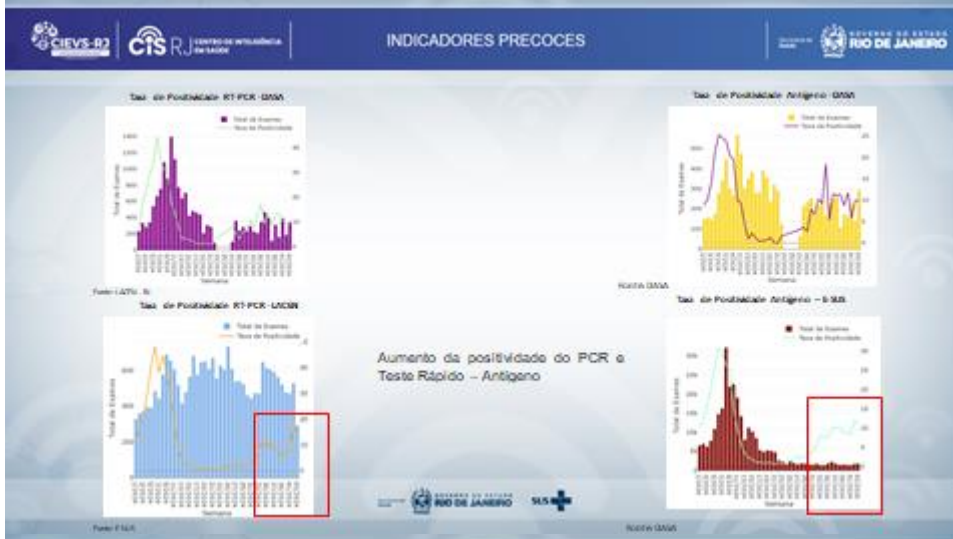

6.



7.

8.

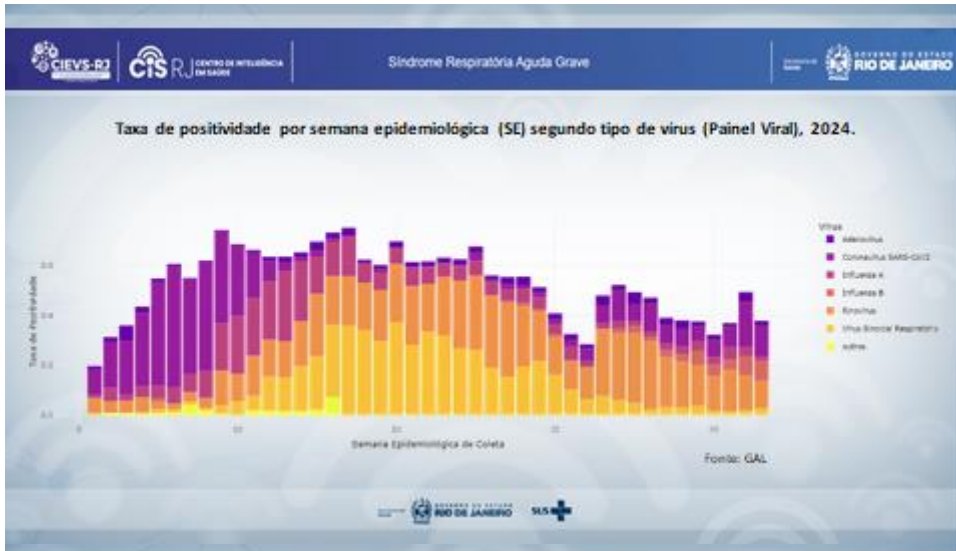

9.



10.

11. ANEXO II

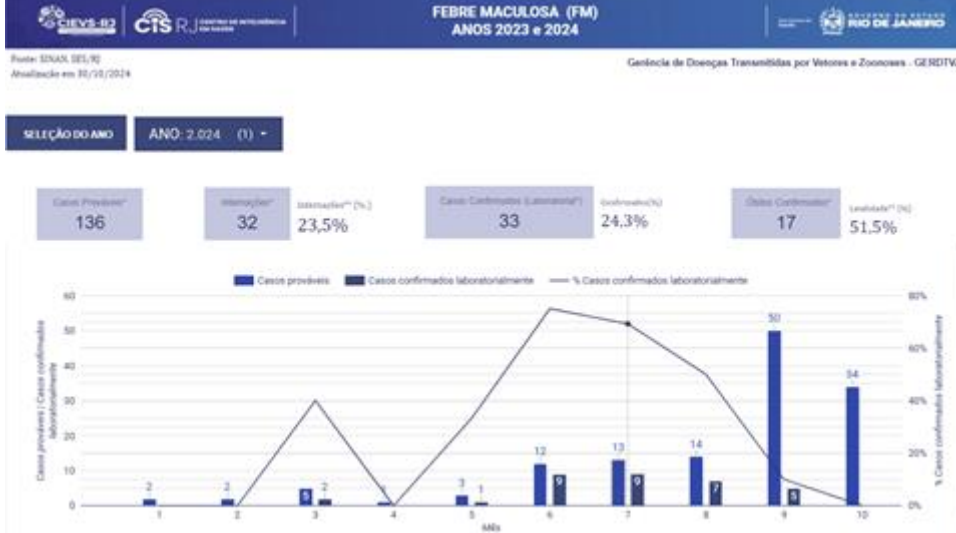

ATUALIZAÇÕES SOBRE IMUNIZAÇÃO NO ESTADO DO RIO DE JANEIRO - 2024



05 e 07 de novembro de 2024



12.

VACINA CONTRA A COQUELUCHE (PENTA, DTP E dTpa)



Alerta SES/RJ

Assunto: Óbitos por Coqueluche em menores de 1 ano - 21/10/2024



Tabela 1. Cobertura Vacinal de Pentavalente, DTP e dTpa, no Estado do Rio de Janeiro no ano de 2024

Região de Saúde	Penta (%)	DTP (%)	dTpa (%)
Baixa da Ilha Grande	79,59	79,85	47,79
Baixada Litorânea	68,57	69,02	32,27
Centro-sul	90,28	90,28	38,73
Mélio Paraíba	79,64	79,7	47,15
Metropolitana I	80,85	80,95	56,08
Metropolitana II	60,53	60,7	35,75
Noroeste	82,62	82,62	37,92
Norte	70,93	70,93	33,56
Serrana	84,11	84,22	33,53
ERJ	77,52	77,63	48,25

Legenda:
0-20%
30-60%
70-90%
≥ 90%

Fonte: Portal DEDIMAS 2024 atualizado em 01/11/2024 às 05:21:26, com dados coletados no Banco Nacional de Dados em Saúde (BNDS) até o dia 01/11/2024.

13.

AMPLIAÇÃO DA ESTRATÉGIA NACIONAL DE VACINAÇÃO CONTRA A INFLUENZA



- **Ofício Circular nº142/2024** (de 30/04/2024) – Ampliou a oferta de vacina contra a Influenza para toda a população não vacinada a partir de 6 meses de idade.
- **Ofício Circular nº169/2024** (de 29/05/2024) – Ampliou o período da estratégia (até 31 de janeiro de 2025).

Tabela 2. Cobertura Vacinal contra Influenza na Campanha de 2024 no estado do Rio de Janeiro

Região de Saúde	Castanets (%)	Poliovirus (%)	Mening (%)	Colunas (%)	Pessoas Indígenas (%)	Total (%)
Baixa do Ilhabela	15,72	5,19	16,71	11,77	91,26	39,96
Baixada Litorânea	8,5	5,58	13,38	11,38	-	38,78
Centro-sul	23,21	16,07	14,81	51,8	-	45,97
Mélio Paraíba	18,15	13,09	16,47	50,96	-	46,39
Metropolitana I	11,04	8,52	13,33	52,62	-	41,2
Metropolitana II	11,79	11,51	10,38	56,57	74,7	42,85
Noroeste	22,9	20,61	18,61	48,12	-	40,1
Norte	15,86	6,68	10,6	50,18	-	35,31
Serrana	17,21	15,08	17,12	70,52	-	51,03
ERJ	12,91	9,81	12,3	63,1	122,71	43,18

Legenda:
0-20%
30-60%
70-90%
≥ 90%

• Castanets, Poliovirus, Mening, Colunas, Pessoas Indígenas: dados em percentagem.
 Fonte: Portal DEDIMAS 2024 - Atualização de dados em 04/11/2024 às 08:44:05, com dados coletados no Banco Nacional de Dados em Saúde (BNDS) até o dia 03/11/2024.

14.

MONITORAMENTO DAS ESTRATÉGIAS DE VACINAÇÃO (MEV) CONTRA A POLIOMIELITE E O SARAMPO

08 de julho a 31 de agosto

Comunicado – CGICL/DPNI/SVSA/MS
Entrada de dados coletados no MEV 2024 (até 11 de outubro de 2024).

Resultados do Monitoramento do MEV 2024 no ERJ

Estado do Rio de Janeiro (parcial)

Municípios	Estabelecimentos
92	1.393

Poliomielite – 6 meses a 4 anos completos:

N. de crianças vacinadas	% de crianças monitoradas vacinadas (VIP)	Doses aplicadas no MEV (VIP)
162.627	97,61%(199.649)	916

Sarampo – 1 a 4 anos completos:

N. de crianças vacinadas	% de crianças monitoradas vacinadas (D1)	% de crianças monitoradas vacinadas (D2)	Doses aplicadas no MEV (SCRMSV)
92.563	93,41%(98.665)	90,41%(72.435)	3.163

Fonte: Dados coletados no SI-PNI em 17/10/2024.

15.

RETIRADA DA VACINA POLIOMIELITE 1 E 3 (VOP) E ADOÇÃO DO ESQUEMA EXCLUSIVO COM VACINA POLIOMIELITE 1, 2 E 3 (VIP)

Ações estratégicas antes da substituição da VOP:

- Esforços para melhoria da CV e resgate de não-vacinados
- Microplanejamento para as atividades de vacinação de alta qualidade
- Campanha Nacional de Vacinação contra a Poliomielite
- Monitoramento das Estratégias de Vacinação

Data final de utilização da VOP: 27 de setembro de 2024

Logística reversa (nos municípios): 30 de setembro a 31 de outubro

Logística reversa (nos estados): 15 de outubro a 15 de novembro

Data inicial da VIP como reforço: 04 de novembro de 2024

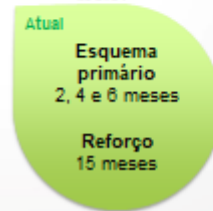
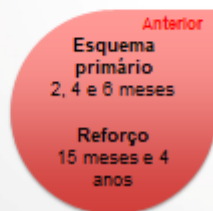
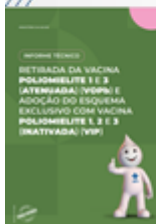

16.

RECEBIMENTO DAS VACINAS DA ROTINA - OUTUBRO

Sem restrição

BCG
dT
dTpa
Hepatite A
HPV4
Meningo ACWY
Pentavalente
Pneumocócica 10
VIP
VORH
Vacina antirrábica
Febre Amarela

Com restrição

Tríplice Viral (lab. SII)
Vacina contra Covid-19 (XBB)
IGAR/ SAR
Tetraviral
Hepatite B
Meningo C

Sem recebimento

DTP (subst. Penta);
Varicela (subst. Tetra);

17.

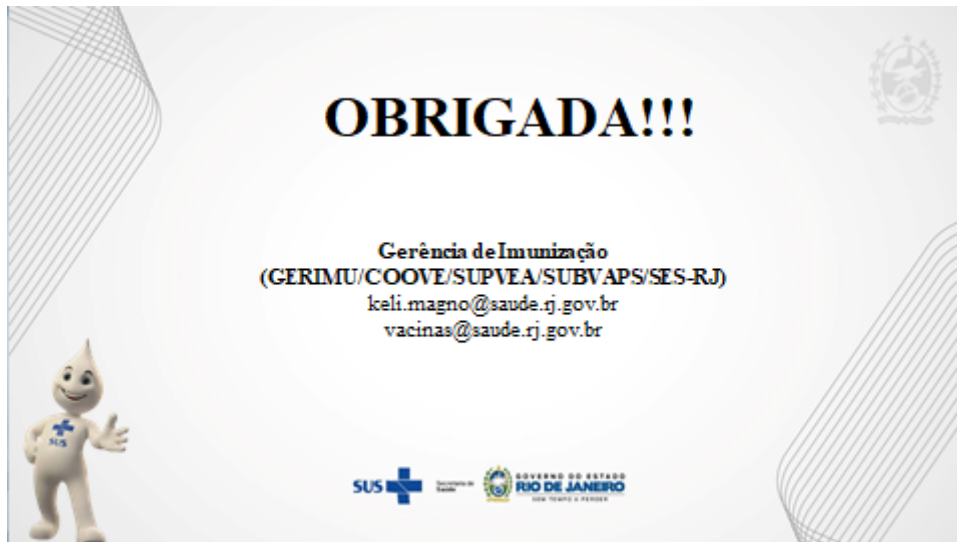

18.
19. ANEXO III

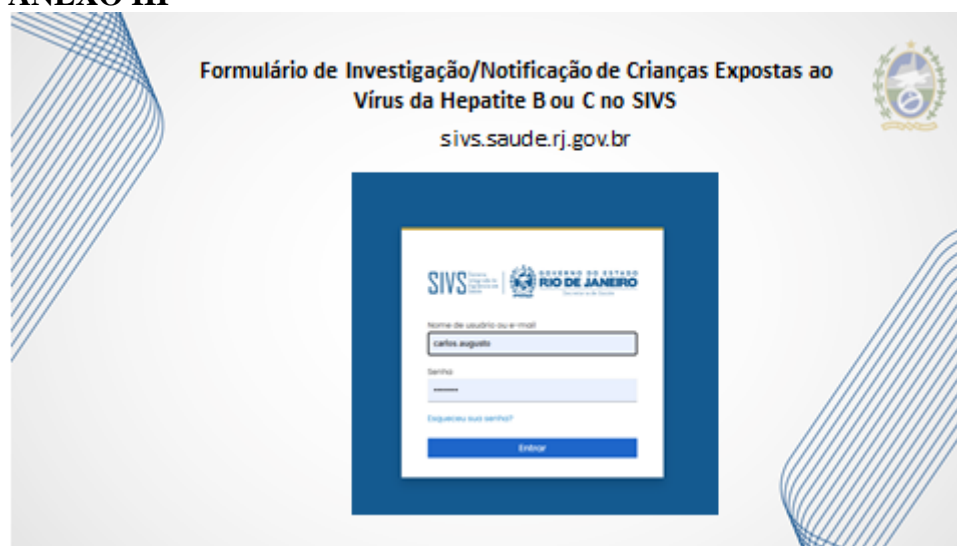

20.



21.
22. ANEXO IV

Pactuação Bipartite 2025

Indicadores



23.

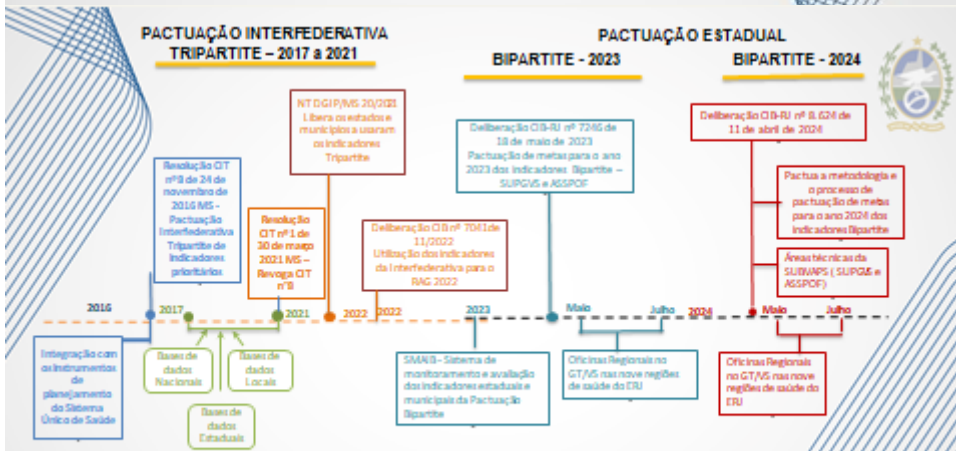

24.

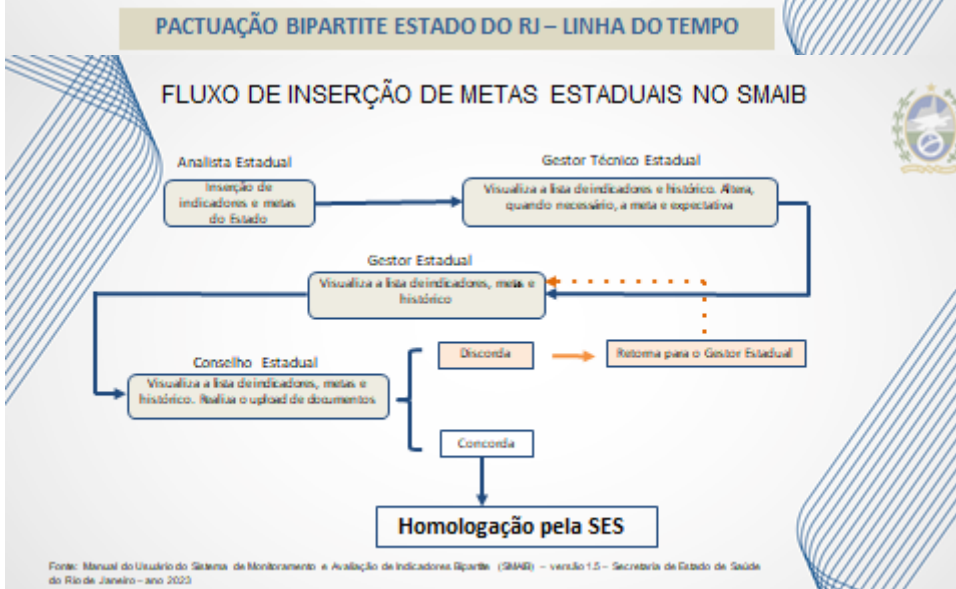

25.

26.

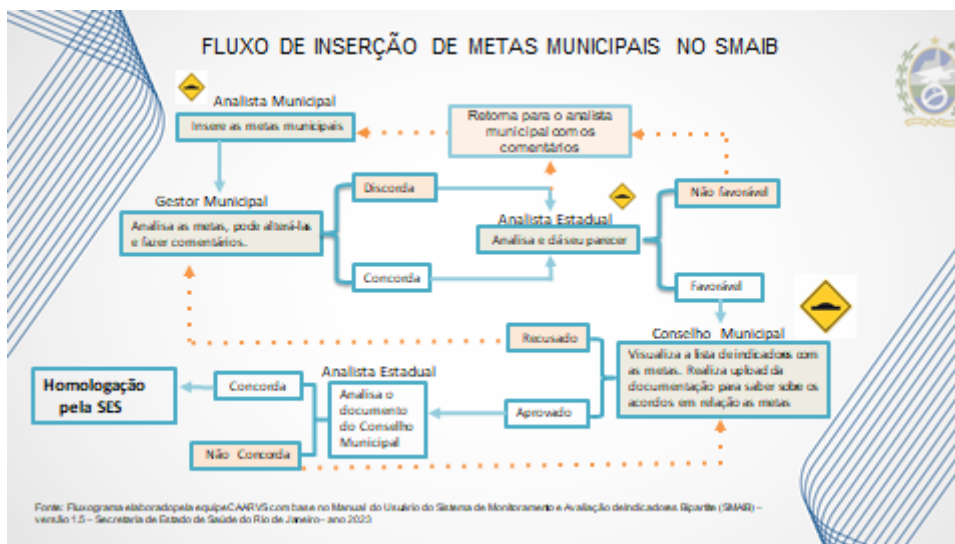

27.

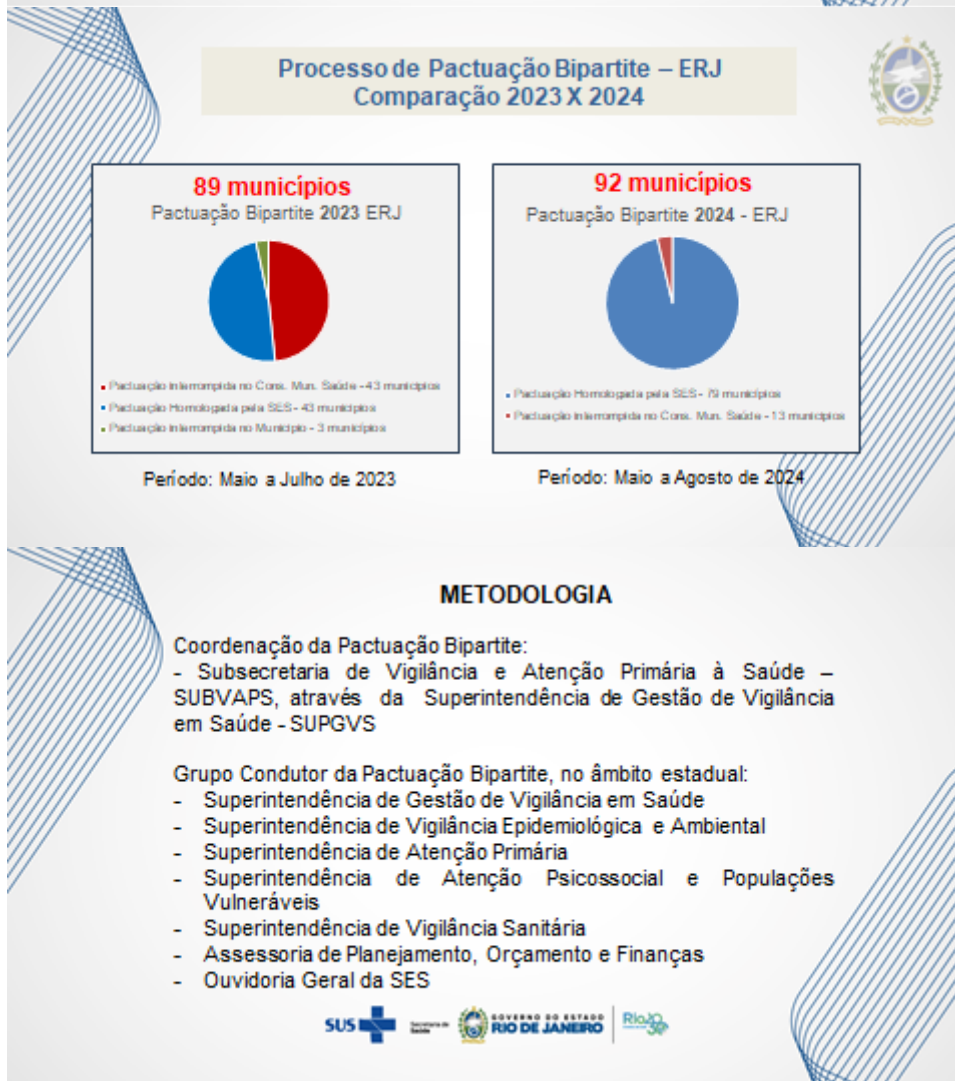

28.

METODOLOGIA - Continuação

- Serão pactuadas as metas de 38 indicadores entre a SES e os municípios até o final do primeiro trimestre de 2025
- Toda a pactuação será realizada no Sistema de Monitoramento e Avaliação da Pactuação Bipartite – SMAIB
- Os usuários do sistema serão atualizados - confirmados ou substituídos - segundo as solicitações dos municípios, Conselhos Municipais de Saúde, Conselho Estadual de Saúde e áreas técnicas da SES.
- O rol de indicadores cujas metas serão pactuadas no ano de 2025 contará com 1 a 3 indicadores por área técnica, e será renovado segundo os critérios abaixo:
- Serão substituídos os indicadores com metas já alcançadas nos ciclos anteriores;
- Serão priorizados os indicadores que não são monitorados pela SES no Programa de Qualificação das Ações de Vigilância em Saúde (PQAVS) do Ministério da Saúde;



29.

Cronograma das ações da Pactuação Bipartite 2025

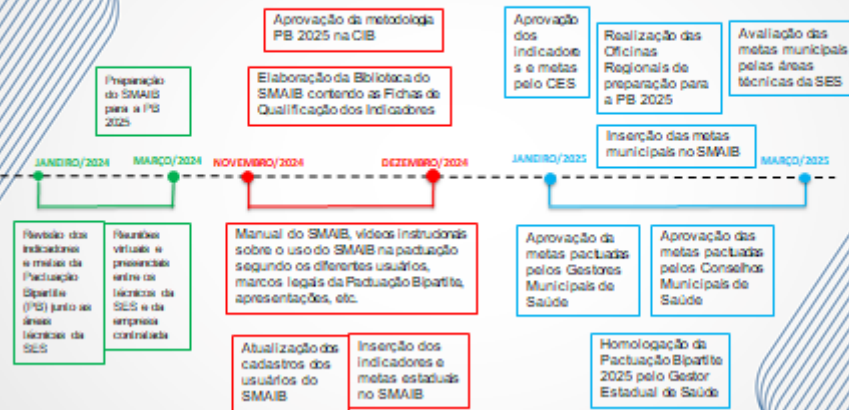

30.

Cronograma das ações da Pactuação Bipartite 2025:

- Julho a Outubro de 2024: Revisão dos indicadores e metas da Pactuação Bipartite (PB) junto às áreas técnicas da SES / Preparação do SMAIB para a PB 2025 – reuniões virtuais e presenciais entre os técnicos da SES e da empresa contratada
- Outubro a Dezembro de 2024: Aprovação da metodologia PB 2025 na CIB / Elaboração da Biblioteca do SMAIB contendo as Fichas de Qualificação dos Indicadores, Manual do SMAIB, vídeos instrucionais sobre o uso do SMAIB na pactuação segundo os diferentes usuários, marcos legais da Pactuação Bipartite, apresentações, etc. / Atualização dos cadastros dos usuários do SMAIB / Inserção dos indicadores e metas estaduais no SMAIB /



31.

Cronograma das ações da Pactuação Bipartite 2025: Continuação

Janeiro a Março de 2025: Aprovação dos indicadores e metas pelo CES / Realização das Oficinas Regionais de preparação para a PB 2025 / Inserção das metas municipais no SMAIB / Avaliação das metas municipais pelas áreas técnicas da SES / Aprovação das metas pactuadas pelos Gestores Municipais de Saúde / Aprovação das metas pactuadas pelos Conselhos Municipais de Saúde / Homologação da Pactuação Bipartite 2025 pelo Gestor Estadual de Saúde

ATENÇÃO: Caso haja comprovação do cumprimento das etapas da pactuação pelo município com envio, pelo Gestor Municipal, dentro do prazo estipulado, ao Conselho Municipal de Saúde, e este não se pronunciar até a data de finalização da pactuação, a SES realizará a homologação da Pactuação do referido Município.

Prazo de finalização da Pactuação Bipartite 2025 – 31 de Março de 2025



32.

Indicadores da Pactuação Bipartite 2025 – ERJ

SUPERINTENDÊNCIA	ÁREA TÉCNICA	INDICADORES BIPARTITE - CICLO 2025	META
SUPAPS	APOIO	07 - Cobertura da Atenção Primária à Saúde	69%
SUPAPS	ATAN	08 - Cobertura de acompanhamento das condicionais de saúde do Programa Bolsa Família	78%
SUPAPS	ATAN	09 - Cobertura do estado nutricional da população no Estado do Rio de Janeiro	20%
SUPAPS	BUCAL	09 - Cobertura de Saúde Bucal na Atenção Primária à Saúde	32%
SUPAPS	BUCAL	06 - Razão de Tratamento Odontológico concluído pelas Equipes de Saúde Bucal na APS	0,55
SUPAPS	CRIANÇA	40 - Cobertura de triagem neonatal em tempo oportuno (entre o 3º e 5º dia de vida)	15%
SUPAPS	CRIANÇA	05 - Taxa de mortalidade infantil	12,8%
SUPAPS	MULHER	01 - Razão de exames citopatológicos do colo do útero em mulheres de 25 a 64 anos	0,4
SUPAPS	MULHER	02 - Razão de exames de mamografia de rastreamento realizados em mulheres de 50 a 69 anos e população da mesma faixa etária	0,18
SUPAPS	MULHER	06 - Número de óbitos maternos	130
SUPAPS	MULHER	04 - Proporção de gravidez na adolescência	≤10%

33.

Indicadores da Pactuação Bipartite 2025 – ERJ

SUPERINTENDÊNCIA	ÁREA TÉCNICA	INDICADORES BIPARTITE - CICLO 2025	META
SUPGVS	DIVDV	03 - Proporção de óbitos por causa bem definida informados ao SIM	95%
SUPGVS	DIVDEA	22 - Cobertura de imóveis visitados para controle vetorial da dengue	70%
SUPGVS	DIVDEA	44 - Percentual de lotas de dados do SINAN Net enviados	90%
SUPGVS	DIVDEA	45 - Percentual de imóveis pendentes durante os ciclos de visitas domiciliares para controle de vetores das arboviroses	60%
SUPGVS	DIVST	48 - Coeficiente de acidente de trabalho	

34.

Indicadores da Pactuação Bipartite 2025 – ERJ



SUPERINTENDÊNCIA	ÁREA TÉCNICA	INDICADORES BIPARTITE - CICLO 2025	META
SUPVEA	COOVA	10 - Número de análises realizadas em amostras de água para consumo humano quanto aos parâmetros coliformes totais, cloro residual livre e turbidez	100%
SUPVEA	COOVA	33 - Proporção de animais vacinados na campanha de vacinação antirrábica	80%
SUPVEA	COOVA	38 - Percentual de ETA com inspeções sanitárias realizadas pelo VIGIÁGUA municipal	100%
SUPVEA	COOVE	26 - Proporção de óbitos maternos investigados	100%
SUPVEA	COOVE	47 - Proporção de óbitos de mulher em idade fértil (MIF) com causa presumível de morte materna investigados	80%
SUPVEA	COOVE	27 - Proporção de óbitos infantis e fetais investigados	80%
SUPVEA	DANT	01 - Taxa Padronizada de Mortalidade Prematura (30 a 69 anos) pelas quatro principais DCNT até 2030	233/100.000 hab
SUPVEA	DANT	49 - Taxa Padronizada de Mortalidade por Suicídio	2,91/100.000 hab
SUPVEA	GERHAN	06 - Proporção de cura de hanseníase entre os casos novos diagnosticados nos anos de coorte	57%

35.



SUPERINTENDÊNCIA	ÁREA TÉCNICA	INDICADORES BIPARTITE - CICLO 2025	META
SUPVEA	GERHV	42 - Percentual de pacientes em terapia renal substitutiva com sorologia anti-HCV reagente tratados	23,2
SUPVEA	GERHV	41 - Percentual de pacientes com carga viral detectada da Hepatite C tratados	100%
SUPVEA	GERIAIDS	09 - Número de casos novos de AIDS em menores de 5 anos	85%
SUPVEA	GERIAIDS	02 - Percentual de PVHA com 13 anos ou mais com primeiro CD4+ acima de 350 células/ml	70%
SUPVEA	GERIMU	04 - Proporção de vacinas selecionadas que compõem o Cal. Nat. Vacinação para crianças <1 ano de idade (Pentavalente / Poliomielite-3 4d); (Pneumocócica 10 valente-24d) e crianças de 1 ano de idade (Triplíce Viral 1ª dose) com coberturas vacinais preconizadas	100%
SUPVEA	GERT	00 - Percentual de cura de casos novos de tuberculose pulmonar confirmados laboratorialmente	85%
SUPVEA	GERT	07 - Situação de encerramento dos casos em tratamento de infecção latente da tuberculose (ILT8)	70%

36.

Indicadores da Pactuação Bipartite 2025 – ERJ



SUPERINTENDÊNCIA	ÁREA TÉCNICA	INDICADORES BIPARTITE - CICLO 2025	META
OUV	OUV	25 - Municípios com ouvidoria implantada	100%
SUPVS	VISA	35 - Cobertura de Inspeção Sanitária em estabelecimentos sujeitos aos Órgãos de Vigilância Sanitária municipais	70%
SUPVS	VISA	46 - Percentual de amostras coletadas pelas VISA municipais para os Programas Estaduais de Monitoramento Pós Mercado da Qualidade Sanitária de Alimentos, Cosméticos e Saneantes	85%
SUPPVS	PSICO	21 - Percentual de CAPS que atingirem a meta de matriciamento por município	80%
SUPPVS	PSICO	34 - Taxa de Cobertura de Centros de Atenção Psicossocial (CAPS)	0,98/100.000 hab

37.

38.



39.



40. ANEXO V

41.



Pactuação do Calendário de Reuniões da Comissão Intergestores Bipartite e da Câmara Técnica para o ano de 2025

Secretaria Executiva da CIB-RJ



42.

Mês	Datas		
	Prazo para Fechamento de Pauta	CÂMARA TÉCNICA 3ª feira – 10 horas	CIB 5ª feira – 14 horas
Fevereiro	11/02	18/02	20/02 (3ª semana)
Março	11/03	18/03	20/03 (3ª semana)
Abril	01/04	08/04	10/04 (2ª semana)
Maiο	06/05	13/05	15/05 (3ª semana)
Junho	03/06	10/06	12/06 (2ª semana)
Julho	01/07	08/07	10/07 (2ª semana)
Agosto	05/08	12/08	14/08 (2ª semana)
Setembro	02/09	09/09	11/09 (2ª semana)
Outubro	30/09	07/10	09/10 (2ª semana)
Novembro	04/11	11/11	13/11 (2ª semana)
Dezembro	02/12	09/12	11/12 (2ª semana)



43.