

Anexo I

Dengue – Informe Epidemiológico

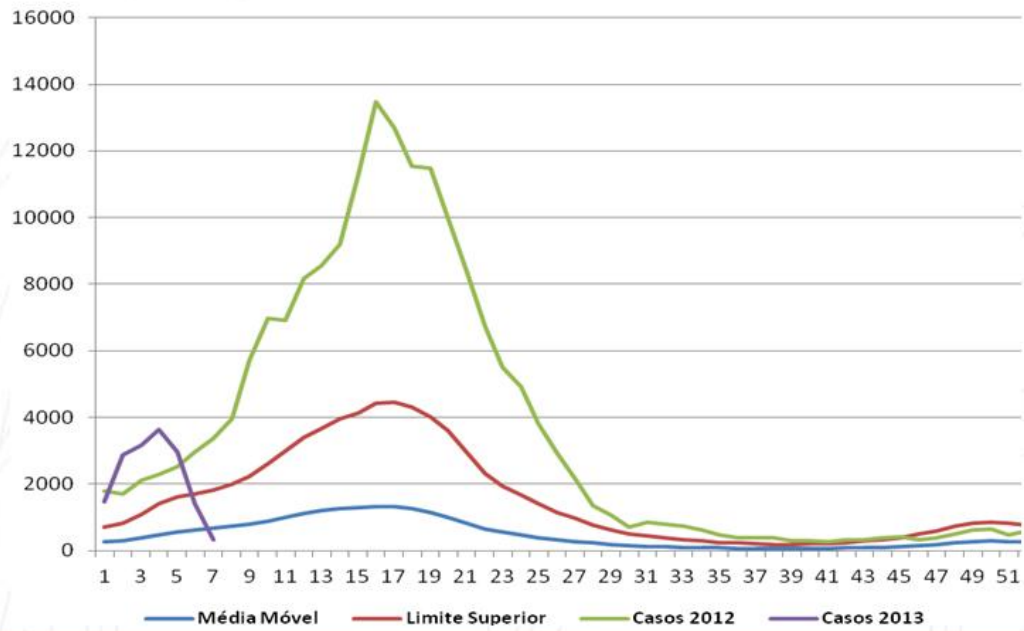

Diagrama de Controle da Dengue, número de casos notificados por semana epidemiológica de início de sintomas, anos 2012 e 2013, Estado do Rio de Janeiro.



Resumo da situação no Estado



GOVERNO DO
Rio de
Janeiro

SECRETARIA DE
SAÚDE

- ✓ **21 municípios com Taxa de Incidência (TI) acima de 300 casos/100 mil hab.**
 - 11 na Região Noroeste
 - 3 na BL
 - 3 na CSF
 - 2 na Metro II
 - 1 na BIG
 - 1 na Serrana
- ✓ **17 municípios com TI entre 100 e 300 casos/100 mil hab.**
- ✓ **49 com TI abaixo de 100 casos/1000 mil hab.**
- ✓ **5 municípios sem casos notificados**

www.saude.rj.gov.br

Quadro com Taxa de Incidência de casos notificados por 100 mil habitantes, por município/região de residência, Estado do Rio de Janeiro, 2013.



GOVERNO DO
Rio de
Janeiro

SECRETARIA DE
SAÚDE

Região Metropolitana I	28,4	Região Norte Fluminense	102,9
- Mage	143,6	- Campos dos Goytacazes	118,4
Região Metropolitana II	107,8	- São Fidelis	207,1
- Itaboraí	226,8	- São Francisco de Itabapoana	120,8
- Rio Bonito	588,3	Região Serrana	40,3
- Tanguá	308,5	- Cachoeiras de Macacu	382,7
Região Noroeste Fluminense	941,5	- São Sebastião do Alto	167,2
- Aperibé	1744,9	Região Baixada Litorânea	388,1
- Bom Jesus do Itabapoana	157,0	- Armação de Buzios	410,7
- Cambuci	1407,3	- Cabo Frio	280,7
- Cardoso Moreira	515,8	- Casimiro de Abreu	262,5
- Italva	931,3	- Iguaba Grande	784,9
- Itaocara	895,8	- Rio das Ostras	1244,3
- Itaperuna	1401	- São Pedro da Aldeia	246,9
- Laje do Muriaé	121,2	Região do Médio Paraíba	145
- Miracema	1119	- Pinheiral	142,2
- Natividade	537,3	- Pirai	129,9
- Porciúncula	848,4	- Valença	635,7
- Santo Antônio de Pádua	839,1	- Volta Redonda	204,5
- São José de Uba	423	Região Centro-Sul Fluminense	275,1
Região Baía da Ilha Grande	134,6	- Comendador Levy Gasparian	511
- Angra dos Reis	169,4	- Paracambi	949,5
		- Sapucaia	841,8
		- Três Rios	264,5

www.saude.rj.gov.br

Mapa da Taxa de Incidência de casos notificados por dengue por 100 mil habitantes, Estado do Rio de Janeiro, 2013.

Incidência/100 mil hab.
 Zero
 < 100
 100 a 300
 > 300

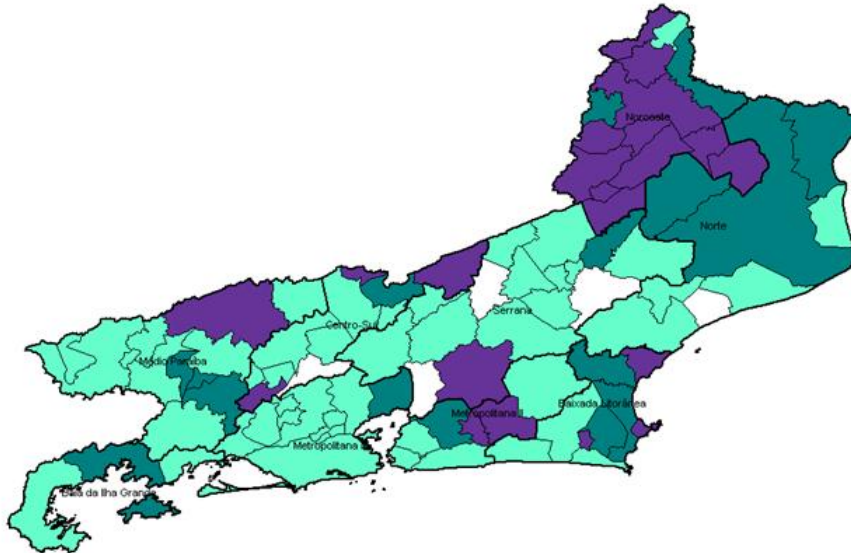

Mapa de Circulação Viral da Dengue, ano 2012, Municípios do Estado do Rio de Janeiro

Circulação Viral 2012
 Sem detecção viral
 Denv-1
 Denv-4
 Denv-1 e 4
 Denv-1, 3 e 4

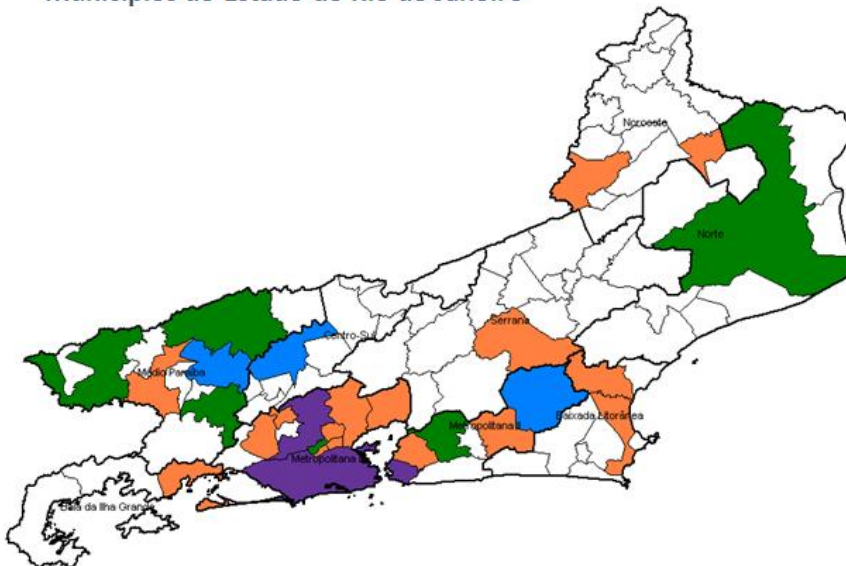



- ✓ 71 municípios realizaram o LIRAA;
- ✓ 21 não realizaram;
- ✓ 2 estão em alto risco (IIP > 4%);
- ✓ 46 em alerta (IIP entre 1 e 4%, sendo que 18 estão com estratos com IIP > 4%);
- ✓ 23 satisfatórios (< 1%).

Mapa do LIRAA de janeiro de 2013

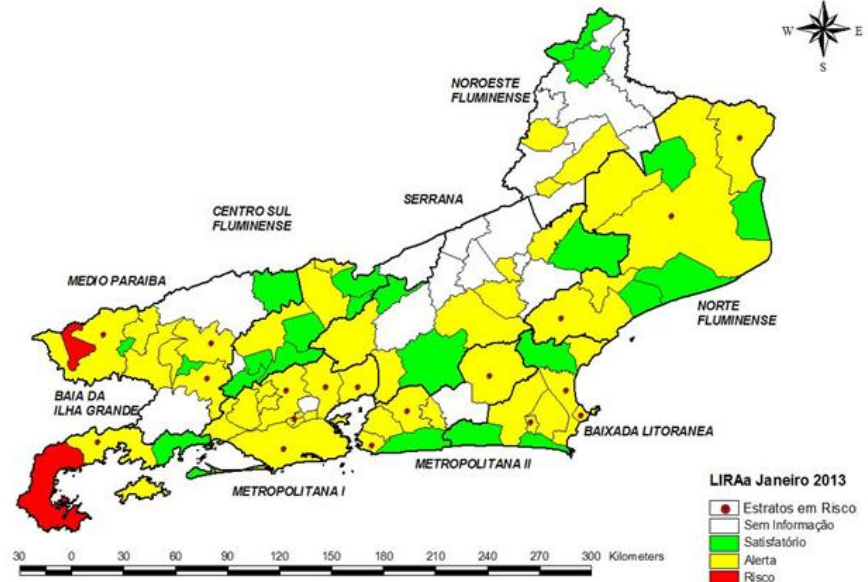

RESUMO DAS FUNCIONALIDADES:

- Acesso de Usuários
- Importação de Dados;
- Visualização do Planejamento;
- Registro das Visitas;
- Cadastro de Amostras
- Finalização da Visita
- Exportação de Dados.



BENEFÍCIOS DA ADESÃO AO PROJETO:

- ⊗ Licença do software (gratuito);
- ⊗ Atualização do processo de trabalho de agentes e supervisores;
- ⊗ Planejamento automático das atividades desenvolvidas pelos agentes;
- ⊗ Atualização segura da base de endereços do município;
- ⊗ Acompanhamento sistemático do percentual de produção do agente e do supervisor;
- ⊗ Processamento da informação em tempo reduzido, da captação a painéis de situação;
- ⊗ Análise dos dados providos pela ferramenta ou por outras auxiliares (Ex.: B.I.);
- ⊗ Economia de gastos com impressos, com produção de cerca 7.200.000 unid./ano;
- ⊗ Georreferenciamento (mapas) dos dados, otimizando o processo de avaliação;
- ⊗ Possibilitando de intervenções oportunas na redução de criadouros do mosquito;
- ⊗ Redução do absentéismo nas atividades de campo;
- ⊗ Base com registros fotográficos de focos e de situações de risco;
- ⊗ Exportação das bases de dados para outras instâncias de gestão.

Anexo III

Portaria GM/MS nº 3.145/2012 - Incentivo de custeio referente a Unidade de Suporte Básico e Avançado, do Serviço de Atendimento Móvel de Urgência (SAMU 192), Regional Centro Sul Fluminense com sede em Três Rios (RJ).

Município	Unidade de Suporte Básico	Unidade de Suporte Avançado	PLACA	Valor de Repasse	
				Mensal	Anual
Vassouras (RJ)		1	LUD4064	R\$ 27.500,00	R\$ 330.000,00
	1		KVO9359	R\$ 12.500,00	R\$150.000,00
TOTAL				R\$ 40.000,00	R\$ 480.000,00

Retroativa à competência outubro de 2012

Anexo IV**Portaria GM/MS nº 3.172/2012 - Concede aumento no valor do incentivo à contratualização às Entidades Beneficentes sem fins lucrativos (IAC).**

Município	Gestão	Estabelecimento	Valor Anual Acresci
ANGRA DOS REIS	Municipal	2280868 IRMANDADE DA STA MISERIC. ANGRA DOS REIS	230.129,85
BARRA DO PIRAÍ	Municipal	2799308 CRUZ VERMELHA BRASILEIRA FILIAL B. DO PIRAÍ	165.804,20
BARRA DO PIRAÍ	Municipal	2287919 CASA DE CARIDADE SANTA RITA	436.894,02
BARRA DO PIRAÍ	Municipal	2287927 CENTRO ESPÍRITA PAI JOSÉ CAMBINDA	106.842,00
BARRA MANSA	Municipal	2280051 SANTA CASA DE MISERICÓRDIA DE BARRA MANSA	291.413,06
BOM JARDIM	Municipal	2282801 SANTA CASA DE BOM JARDIM	77.531,44
CABO FRIO	Estadual	2278286 IRMANDADE SANTA IZABEL DE CABO FRIO	321.704,89
CAMBUCI	Estadual	2283794 ASSOCIAÇÃO HOSPITALAR DE CAMBUCI	63.133,00
CAMPOS DOS GOYTACAZES	Municipal	2287447 HOSP. ESCOLA ÁLVARO ALVIM	194.662,28
CAMPOS DOS GOYTACAZES	Municipal	2287250 SOC. PORTUGUESA BENEFICIÊNCIA DE CAMPOS	836.332,40
CAMPOS DOS GOYTACAZES	Municipal	2287382 SANTA CASA DE MISERICÓRDIA DE CAMPOS	900.435,77
CANTAGALO	Estadual	2267713 HOSPITAL DE CANTAGALO	32.526,68
CARMO	Municipal	2272601 HOSPITAL NOSSA SENHORA DO CARMO	115.033,21
CORDEIRO	Municipal	2283808 HOSPITAL ANTÔNIO CASTRO	17.933,51
ITAPERUNA	Municipal	2278855 CONFERÊNCIA SÃO JOSÉ DO AVAÍ	942.233,95
ITAPERUNA	Municipal	2825376 ASSOC. STO ANTONIO DOS POBRES DE ITAPERUNA	66.726,55
MACAÉ	Estadual	2697041 IRMANDADE SÃO JOAO BATISTA DE MACAÉ	34.966,37
MIRACEMA	Estadual	2285932 HOSPITAL DE MIRACEMA	26.395,17

Município	Gestão	Estabelecimento	Valor Anual Acresci
NATIVIDADE	Municipal	2276267 CAIXA DOS POBRES DE NATIVIDADE	105.069,90
PIRAÍ	Municipal	2267187 CASA DE CARIDADE DE PIRAÍ	263.712,53
PORCIÚNCULA	Estadual	2272369 ASSOCIAÇÃO HOSPITAL DE PORCIÚNCULA	11.394,06
QUATIS	Municipal	2273101 ASSOC. PROT. ASSIST. À MATERN. E À INFÂNCIA DE	80.381,90
RESENDE	Municipal	2288885 SANTA CASA DE MISERICÓRDIA DE RESENDE	165.279,16
RESENDE	Municipal	2288907 ASSOCIAÇÃO DE PROT. A MATERN. E A INFÂNCIA	67.368,54
RIO BONITO	Municipal	2296241 HOSPITAL REGIONAL DARCY VARGAS	180.191,64
RIO DE JANEIRO	Municipal	2295393 STA CASA MISERIC. RJ HOSP N. SRA DA SAÚDE/ HOS	113.393,10
RIO DE JANEIRO	Municipal	2273535 SANTA CASA DA MISERIC. DO RJ HOSPITAL SÃO ZAC	138.666,31
RIO DE JANEIRO	Municipal	2295369 AÇÃO CRISTA VICENTE MORETTI	85.501,90
RIO DE JANEIRO	Municipal	2269899 ASS. BRASIL. ASS. CANCER HOSP. MARIO KROEFF	82.456,26
SÃO FIDELIS	Estadual	2283328 ASSOCIAÇÃO HOSPITALAR ARMANDO VIDAL	344.660,82
SÃO GONÇALO	Municipal	2297566 SOCIED. DE ASSIST. E CULTURA SAGRADO CORAÇÃO	175.996,03
SÃO PEDRO DA ALDEIA	Estadual	2280477 MISSÃO DE SÃO PEDRO	32.248,59
SÃO SEBASTIÃO DO ALTO	Estadual	2704633 ASSOCIAÇÃO HOSPITALAR SÃO SEBASTIÃO DO ALTO	56.505,68
TERESÓPOLIS	Municipal	2292386 ASSOCIAÇÃO CONGREGAÇÃO DE SANTA CATARINA	464.449,37
VALENÇA	Municipal	2295075 ASSOC DA CASA DE CARIDADE DE CONSERVATORIA	78.339,89
Total Estado do Rio de Janeiro:			7.306.314,03

Anexo V

Portaria GM/MS nº 2.947/2012 - Atualiza, por exclusão, inclusão e alteração, procedimentos cirúrgicos oncológicos na Tabela de Procedimentos, Medicamentos, Órteses/ Próteses e Materiais Especiais do SUS. Incorpora recursos financeiros de incentivo.

1- A Portaria relaciona o conjunto de procedimentos a serem excluídos a partir da competência operacional da mesma.

a) O anexo I contém os procedimentos incluídos na tabela do SUS.

b) O anexo II apresenta os procedimentos alterados na tabela.

c) O anexo III, as compatibilidades possíveis para os procedimentos cirúrgicos oncológicos (atributos complementares do SIGTAP).

d) O anexo IV, reaciona as OPMs compatíveis com cada procedimento.

2 – Não será permitido o registro dos procedimentos do Grupo 04- Procedimentos Cirúrgicos e Subgrupo 16-Cirurgia em Oncologia em AIH com os procedimentos 04.15.02.003-4 - Outros Procedimentos com Cirurgias Sequenciais e 04.15.01.001-2 - Cirurgias Múltiplas.

3 - Estas alterações impactam diretamente na produção informada pela UNACON ou o CACON no Sistema de Informações Hospitalares.

4 – A Portaria define a classificação por portes dos hospitais habilitados na alta complexidade em oncologia, de acordo com a respectiva produção anual de procedimentos cirúrgicos de câncer nas média e alta complexidades (referência a produção aprovada no ano de 2011):

I - Porte A: 1.000 ou mais procedimentos/ano;

II - Porte B: de 600 a 999 procedimentos/ano; e

III - Porte C: menos de 600 procedimentos/ano.

Os hospitais de portes A e B, terão um incremento de 20% sobre o valor do SH e do SP dos procedimentos cirúrgicos oncológicos no primeiro ano da vigência da Portaria (iniciada em jan de 2013)

Os hospitais classificados como porte C, farão jus aos valores dos procedimentos incluídos e alterados, assim como a suas sequencialidades e compatibilidades, devem, para manter a sua habilitação na alta complexidade em Oncologia atendem aos critérios estabelecidos na portaria.

Hospitais classificados como porte A e B

MS INCA HOSPITAL DO CANCER I

MS INCA HOSPITAL DO CANCER II

MS INCA HOSPITAL DO CANCER III

HOSPITAL MARIO KROEFF

Hospitais classificados como porte C

HOSPITAL ESCOLA ALVARO ALVIM
HOSPITAL UNIVERSITÁRIO PEDRO ERNESTO
HOSPITAL SANTA IZABEL
HOSPITAL SÃO JOSÉ DO AVAÍ
HOSPITAL UNIVERSITÁRIO ANTÔNIO PEDRO
HINJA
HOSPITAL UNIVERSITÁRIO GRAFREE E GUINLE
HOSPITAL UNIVERSITÁRIO CLEMENTINO FRAGA FILHO
HOSPITAL SÃO JOSÉ DE TERESÓPOLIS
SOCIEDADE PORTUGUESA DE BENEFICENCIA DE CAMPOS
HOSPITAL UNIVERSITARIO SUL FLUMINENSE
HOSPITAL ALCIDES CARNEIRO
HOSPITAL ORENCIO DE FREITAS
IPPMG
HOSPITAL DARCY VARGAS

IMPACTO FINANCEIRO

MUNICÍPIO	VALOR MENSAL	VALOR ANUAL
CAMPOS DOS GOYTACAZES	45.640,80	547.689,54
GESTAO ESTADUAL RIO DE JANEIRO (CABO FRIO)	50.925,13	611.101,55
ITAPERUNA	11.657,20	139.886,42
NITEROI	34.170,26	410.043,06
RIO DE JANEIRO	1.081.828,51	12.981.942,13
TERESOPOLIS	17.132,41	205.588,91
VASSOURAS	4.007,83	48.093,94
VOLTA REDONDA	15.140,45	181.685,42

TOTAL	1.260.502,58	15.126.030,97
--------------	---------------------	----------------------

Petrópolis e Rio Bonito não possuíam habilitação como UNACON em 2011

Anexo VI**Portaria GM/MS nº143/2013 – Recursos em virtude da qualificação do SAMU de Niterói.**

Município	USB	MT	USA	CR	Valor mensal da habilitação	Portaria 143/2012	Valor Mensal	Valor Anual
Niterói	-		-	1	79.000,00	52.930,00	131.930,00	1.583.160,00
	-		1	-	27.500,00	18.425,00	45.925,00	551.100,00
	-		1	-	27.500,00	18.425,00	45.925,00	551.100,00
	1		-	-	12.500,00	8.375,00	20.875,00	250.500,00
	1		-	-	12.500,00	8.375,00	20.875,00	250.500,00
	1		-	-	12.500,00	8.375,00	20.875,00	250.500,00
	1	-	-	-	12.500,00	8.375,00	20.875,00	250.500,00
	-	1	-	-	7.000,00	-	7.000,00	84.000,00
	-	1	-	-	7.000,00	-	7.000,00	84.000,00
Total	4	2	2	1	198.000,00	123.280,00	321.280,00	3.855.360,00

Retroativo a competência dezembro de 2012

Anexo VII

Portaria GM/MS nº 198/2013 – Recursos em virtude da inclusão procedimentos na Tabela de Procedimentos, Medicamentos, Órteses, Próteses e Materias Especiais (OPM) do SUS e estabelece protocolo de uso do Trastuzumabe na quimioterapia do câncer de mama HER-2 positivo inicial e localmente avançado.

MUNICÍPIO	VALOR FINAL	VALOR MENSAL
CAMPOS DOS GOYTACAZES	210.449,35	17.537,45
GESTAO ESTADUAL	354.437,05	29.536,42
ITAPERUNA	52.892,63	4.407,72
NITEROI	172.629,71	14.385,81
RIO DE JANEIRO	1.592.606,76	132.717,23
TERESOPOLIS	88.984,46	7.415,37
VASSOURAS	60.552,16	5.046,01
VOLTA REDONDA	167.793,47	13.982,79
TOTAL	2.700.345,59	225.028,80

Anexo VIII

Recursos de custeio de UPAs municipais em municípios sob gestão estadual e recursos de custeio de CAPs

Considerando

- a Resolução CIT nº 04/2012, que dispõe sobre a pactuação tripartite acerca das regras relativas às responsabilidades sanitárias no âmbito do SUS, para fins de transição entre os processos operacionais do Pacto pela Saúde e a sistemática do COAP;
- O ofício nº 356/2012/DRAC/SAS/MS, que dispõe sobre a gestão dos recursos MAC e Redes Assistenciais. *“Os recursos de custeio do bloco MAC podem ser geridos por qualquer município, especialmente para ações e serviços que são prestadas em unidades de saúde próprias”* e
- a Portaria GM/MS nº 1918/2012, que estabelece que a gestão dos recursos do componente pré-natal poderá ser feita pelos municípios que hoje não são gestores dos recursos financeiros do bloco MAC.

Remanejamento dos recursos de custeio de CAPS da gestão estadual para os tetos MAC municipais:

Município	Valor mensal	Valor anual
ARARUAMA	33.086,25	397.035,00
BOM JESUS DO ITABAPOANA	55.889,91	670.678,86
CABO FRIO	72.866,25	874.395,00
CANTAGALO	28.305,00	339.660,00
CONCEICAO DE MACABU	28.305,00	339.660,00
ITALVA	28.305,00	339.660,00
ITAOCARA	28.305,00	339.660,00
JAPERI	33.086,25	397.035,00
MIRACEMA	28.305,00	339.660,00
PARATI	29.659,93	355.919,16
PORCIUNCULA	28.305,00	339.660,00
RIO DAS OSTRAS	8.305,00	99.660,00
SANTO ANTONIO DE PADUA	28.309,80	339.717,54
SAO FRANCISCO DE ITABAPOANA	28.305,00	339.660,00
SAO FIDELIS	28.305,00	339.660,00
SAO PEDRO DA ALDEIA	28.305,00	339.660,00
SAO SEBASTIAO DO ALTO	28.305,00	339.660,00
SAQUAREMA	28.300,00	339.600,00
TOTAL	572.553,39	6.870.640,56

Anexo IX**Remanejamento de PPI – Fechamento do serviço de colposcopia de São José de Ubá**

Município solicitante de origem	Município executor de origem	Novo município executor	Quantidade (anual)	Valor Médio	Valor do remanejamento (anual)
PORCIÚNCULA	SÃO JOSÉ DE UBÁ	ITAPERUNA	21	3,38	71,00
SÃO JOSÉ DE UBÁ	SÃO JOSÉ DE UBÁ	ITAPERUNA	12	3,38	40,50

Anexo X**Solicitação de remanejamento de PPI - Município de Vassouras
Procedimento Ressonância magnética**

Município executor de origem	Novo município executor	Quantidade (anual)	Valor Médio	Valor do remanejamento (anual)
RIO DE JANEIRO	TRÊS RIOS	45	268,75	12.093,75
VOLTA REDONDA	TRÊS RIOS	45	268,75	12.093,75

Anexo XI

Repactuação da Rede de Oncologia

Repactuação da Rede Estadual de Alta Complexidade em Oncologia							
Região	Município	Quimioterapia	Radioterapia	Cirurgia Oncológica	Cirurgia Cabeça e pescoço	Pediatria	Hematologia
Metropolitana I	Rio de Janeiro	Rio de Janeiro	Rio de Janeiro	Rio de Janeiro	Rio de Janeiro	Rio de Janeiro	Rio de Janeiro
	Itaguaí	Nova Iguaçu	Nova Iguaçu				
	Japeri						
	Mage						
	Mesquita						
	Nilópolis						
	Queimados						
	Seropédica						
	Belford Roxo						
	Duque de Caxias						
	Nova Iguaçu						
São João de Meriti							
Baia da Ilha Grande	Angra dos Reis	Volta Redonda	Volta Redonda	Volta Redonda	Rio de Janeiro	Rio de Janeiro	Rio de Janeiro
	Mangaratiba						
	Paraty						
Metropolitana II	Itaboraí	Rio Bonito	Niterói	Rio Bonito	Rio de Janeiro	Rio de Janeiro	Niterói
	Rio Bonito						
	Silva Jardim						
	Tanguá						
	Maricá						
	Niterói	Niterói					
São Gonçalo	Rio Bonito 50% Niterói 50%	Rio Bonito 50% Niterói 50%					

Repactuação da Rede Estadual de Alta Complexidade em Oncologia							
Região	Município	Quimioterapia	Radioterapia	Cirurgia Oncológica	Cirurgia Cabeça e pescoço	Pediatria	Hematologia
Baixada Litorânea	Araruama	Cabo Frio	Niterói	Cabo Frio	Rio de Janeiro	Rio de Janeiro	Niterói
	A. de Búzios						
	Arraial do Cabo						
	Cabo Frio						
	Casimiro de Abreu						
	Iguaba Grande						
	São Pedro Aldeia						
	Saquarema						
	Rio das Ostras						
Centro Sul	Areal	Petrópolis	Petrópolis	Vassouras	Rio de Janeiro	Rio de Janeiro	Rio de Janeiro
	C. Levy Gasparian						
	E. Paulo Frontin	Vassouras	Volta Redonda				
	Mendes						
	Miguel Pereira						
	Paracambi	Petrópolis	Petrópolis				
	Paraíba do Sul						
	Paty do Alferes	Vassouras	Volta Redonda				
	Sapucaia	Petrópolis	Petrópolis				
	Três Rios						
	Vassouras	Vassouras	Volta Redonda				

Repactuação da Rede Estadual de Alta Complexidade em Oncologia							
Região	Município	Quimioterapia	Radioterapia	Cirurgia Oncológica	Cirurgia Cabeça e pescoço	Pediatria	Hematologia
Médio Paraíba	Barra Mansa	Volta Redonda	Volta Redonda	Volta Redonda	Rio de Janeiro	Rio de Janeiro	Rio de Janeiro
	Porto Real						
	Quatis						
	Resende						
	Rio das Flores						
	Valença						
	Barra do Pirai						
	Pinheiral						
	Pirai						
	Rio Claro						
	Itatiaia						
	Volta Redonda						
Noroeste	Aperibe	Itaperuna	Itaperuna	Itaperuna	Rio de Janeiro	Itaperuna	Campos dos Goytacazes
	Bom Jesus Itabapoana						
	Cambuci						
	Cardoso Moreira						
	Italva						
	Itaocara						
	Itaperuna						
	Laje Muriae						
	Miracema						
	Natividade						
	Porciúncula						
	St. Antônio Pádua						
	São José Uba						
Varre - Sai							

Repactuação da Rede Estadual de Alta Complexidade em Oncologia							
Região	Município	Quimioterapia	Radioterapia	Cirurgia Oncológica	Cirurgia Cabeça e pescoço	Pediatria	Hematologia
Norte	Campos Goytacazes	Campos dos Goytacazes	Campos dos Goytacazes	Campos dos Goytacazes	Rio de Janeiro	Itaperuna	Campos dos Goytacazes
	Carapebus						
	Conceição de Macabu						
	Macaé						
	Quissamã						
	São Fidelis						
	São Fco. Itabapoana						
	São João Barra						
Serrana	Bom Jardim	Petrópolis	Petrópolis	Teresópolis	Rio de Janeiro	Rio de Janeiro	Rio de Janeiro
	Cachoeiras Macacu						
	Cantagalo						
	Carmo						
	Cordeiro						
	Duas Barras						
	Guapimirim						
	Macuco						
	Nova Friburgo	Teresópolis					
	St. M ^a Madalena						
	São José Vale Rio Preto						
	São Sebastião Alto						
	Sumidouro						
	Trajano de Moraes						
Petrópolis	Petrópolis	Petrópolis					
Teresópolis	Teresópolis	Teresópolis					

MUNICÍPIOS	TETOS DE ONCOLOGIA
Cabo Frio	402.321,58
Campos dos Goytacazes	802.535,01
Itaperuna	349.087,55
Niterói	564.467,21
Nova Iguaçu	186.184,98
Petrópolis	541.467,32
Rio Bonito	130.858,45
Rio de Janeiro	9.653.855,27
Teresópolis	223.084,60
Vassouras	154.890,07
Volta Redonda	511.392,18

TOTAL	13.520.144,21
-------	---------------

Anexo XII

Repactuação da Rede de Oftalmologia considerando o credenciamento da Clínica de Olhos Dr. Tannure, do Município de Petrópolis e da Clínica Walgland de Freitas Boldrim Castro, do Município de Mesquita.

Repactuação da Rede de Atenção em Oftalmologia do Estado do Rio de Janeiro			
UNIDADES / SERVIÇOS			
Município	Serviço	Nível de Complexidade	
		Média	Alta
Rio de Janeiro	HU Gafrée e Guinle	X	
	Hospital de Piedade	X	
	Policlínica Piquet Carneiro	X	
	Hosp. N. S. da Saúde	X	
	Oculistas Associados	X	
	Centro Médico Dark	X	
	CAME		X
	Hospital da Ipanema		X
	Hospital dos Servidores		X
	Hospital Cardoso Fontes		X
	Hospital da Lagoa		X
	HU Clementino Fraga Filho		X
	Hospital de Bonsucesso		X
São João de Meriti	Hospital do Olho de São João de Meriti		X
	Casa de Saúde São Fco. De Paula	X	
Duque de Caxias	SASE – Serv. Assistência Social Evangélico	X	
Nova Iguaçu	Clínica Central de Nova Iguaçu		X
Mesquita	Walgland de Freitas Boldrim Castro ME		X
Belford Roxo	Casa de Saúde N. S. da Glória	X	
	Casa de Saúde e Maternidade de Belford Roxo	X	
Niterói	HU Antônio Pedro		X
	Hospital do Olho Santa Beatriz		X
São Gonçalo	Oftalmoclínica de São Gonçalo		X
Rio Bonito	Hospital Regional Darcy Vargas	X	
Volta Redonda	Hospital Municipal Dr. Munir Rafful	X	
Piraí	Hospital Municipal Flávio Leal	X	
Valença	Hospital Municipal de Conservatória	X	
Petrópolis	Clinica de Olhos Dr. Tanure		X
Campos dos Goytacazes	Hospital Geral de Guarús	X	

	Hospital Soc. Portuguesa Beneficente de Campos		X
--	--	--	---

Repactuação da Rede de Atenção em Oftalmologia do Estado do Rio de Janeiro FLUXOS E REFERÊNCIAS				
Região	Municípios	Município Executor		Referência Reabilitação Visual
		Média Complexidade	Alta Complexidade	
Rio de Janeiro	Rio de Janeiro (População: 6.093.472)	Rio de Janeiro	Rio de Janeiro	Inst. Mun. Reabilitação Oscar Clark
Metropolitana I	Duque de Caxias (População: 842.686)	D. de Caxias	Nova Iguaçu	Associação Fluminense de Amparo aos Cegos (Niterói)
	Mesquita, Nilópolis (População: 336.076)	Mesquita	Mesquita	
	S.J. Meriti (População: 464.282)	São João de Meriti	São João de Meriti	
	Magé (População: 232.171)	Niterói	Niterói	
	B. Roxo, Japeri, Queimados (População: 704.027)	Belford Roxo	Nova Iguaçu	
	N. Iguaçu, Itaguaí, Seropédica (População: 998.494)	Nova Iguaçu	Nova Iguaçu	
	Serrana	Bom Jardim, Duas Barras, Carmo, Cordeiro, Cantagalo, Macuco, Trajano de Moraes, St.Mª Madalena, C. Macacu, N. Friburgo, Guapimirim, Teresópolis (População: 541.271)	Niterói	
Petrópolis, São Sebastião do Alto, Sumidouro		Petrópolis	Petrópolis	

	(População: 329.823)			
	São José do Vale do Rio Preto (População: 19.439)	D. de Caxias	Nova Iguaçu	

Rede de oftalmologia – Recursos de custeio para Clínica de Olhos Dr. Tanure-Oftalmologia com mudanças de referências – município de Petrópolis.

Município executor	Mudança de municípios encaminhadores	Valor Retirado Mensal
Nova Iguaçu	Alta complexidade Petrópolis e Sumidouro	18.966,66
Duque de Caxias	Média complexidade Petrópolis e Sumidouro	71.028,83
Niterói	Média e alta complexidade de S Sebastião do Alto	2.414,02
Valor Mensal Remanejado para Petrópolis		92.409,51

Rede de oftalmologia – Recursos de custeio para Clínica Walgland de Freitas Boldrim Castro ME com mudanças de referências – município de Mesquita.

Município executor	Mudança de municípios encaminhadores	Valor Retirado Mensal
Nova Iguaçu	Alta complexidade Mesquita e Nilópolis	19.935,20
Duque de Caxias	Média complexidade de Mesquita	40.264,97
Belford Roxo	Média complexidade de Nilópolis	33.961,30
Valor Mensal Remanejado para Mesquita		94.161,47

Anexo XIII**Retorno de pagamento de TRS pelo gestor municipal dos municípios de Duque de Caxias, Nova Iguaçu e Belford Roxo.**

Município	Valor Mensal	Valor Anual
Belford Roxo	1.050.000,00	12.600.000,00
Duque de Caxias	1.323.235,16	15.878.821,92
Nova Iguaçu	1.144.316,09	13.731.793,08