

ANEXO I

DELIBERAÇÕES AD REFERENDUM .

PACTUAÇÕES PENDENTES DE DOCUMENTAÇÕES 2013		
ANULAR PACTUAÇÕES		
ASSUNTO	REUNIÃO CIB/RJ	
Aprovação ad referendum de projetos do bloco da Atenção Básica com prazos de encerramento previstos para 31 de março de 2013	2ª REUNIÃO ORDINÁRIA DA CIB REALIZADA EM 14/03/2013	
Rol de Procedimentos de Cirurgias Eletivas	2ª REUNIÃO ORDINÁRIA DA CIB REALIZADA EM 14/03/2013	
Cronograma de qualificação dos municípios para assumirem os recursos e prestadores da MAC.	3ª REUNIÃO ORDINÁRIA DA CIB REALIZADA EM 11/04/2013	
Propostas nºs 111201530001/13009 referente à aquisição de aquisição de equipamento / materiais permanentes, do município de Rio das Flores	8ª REUNIÃO ORDINÁRIA DA CIB REALIZADA EM 12/09/2013	Segundo o técnico da SAB, e à pedido dos municípios, desconsiderar a <u>pactuação</u>.
Proposta nº 936507/13001, referente à reforma de Unidade de Atenção Especializada em Saúde no Hospital da Mulher, no município de Barra Mansa.	8ª REUNIÃO ORDINÁRIA DA CIB REALIZADA EM 12/09/2013	

PACTUAÇÕES PENDENTES DE DOCUMENTAÇÕES 2013		
ANULAR PACTUAÇÕES		
ASSUNTO	REUNIÃO CIB/RJ	
Referendar o município <u>Paty</u> do Alferes, constante da Deliberação CIB/COSEMS nº 12/2013 referente ao Projeto Olhar Brasil	9ª REUNIÃO ORDINÁRIA DA CIB REALIZADA EM 10/10/2013	

DELIBERAÇÕES AD REFERENDUM PARA REFERENDAR

AD REFERENDUM PARA REFERENDAR			
ASSUNTO	DELIBERAÇÃO	DATA DA PUBLICAÇÃO	STATUS
Aprova a pactuação <i>ad referendum</i> dos projetos municipais destinados ao aprimoramento das Centrais Rede de Frio Estaduais, Regionais e Municipais referente à portaria n.º 2.682, de 07/11/2013.	2.620	11/12/2013	ITEM 13 DA PAUTA DE FEVEREIRO DE 2014

ANEXO III

CRENCIAMENTOS / TETO FINANCEIRO

CRENCIAMENTOS

- **Credenciamento: Processo E-08/001/26001/2013** – habilitação da Unidade de Assistência de Alta Complexidade em Traumatologia e Ortopedia do Hospital São Francisco de Assis na Providência de Deus, CNES nº 7065515, localizado no município do Rio de Janeiro-RJ.
- **Credenciamento: Processo – PMJR – 09/005722/2013** – habilitação do Programa de Assistência Ventilatória não Invasiva aos Portadores de Doenças Neuromusculares para a Associação Fundo de Incentivos à Pesquisa – AFIP, CNES nº 7176511, localizado no município de Rio de Janeiro, RJ.

TETO FINANCEIRO

Portaria nº 3.009, de 10 de dezembro de 2013 - Estabelece recursos para custeio devido habilitação de Oficina Ortopédica para manutenção e adaptação de órtese, próteses e materiais especiais.
Oficina Ortopédica – Niterói

Estabelecimento	Valor Mensal	Valor Anual
Associação Fluminense de Reabilitação - AFR	54.000,00	648.000,00

Portaria com efeitos financeiros a partir da competência Dezembro de 2013.

TETO FINANCEIRO

Portaria nº 3.010/2013 - Estabelece recurso de custeio devido habilitação de Centros Especializados em Reabilitação - CER, destinado ao componente da Atenção Especializada da Rede de Cuidados à Pessoa com Deficiência, para os municípios: Rio de Janeiro, Niterói e São Gonçalo.

Município	Estabelecimento	Tipo	Valor Mensal	Valor Anual
Rio de Janeiro	Centro Educacional Nosso Mundo - CENOM	CER II	140.000,00	1.680.000,00
Rio de Janeiro	Centro Municipal de Reabilitação Oscar Clark	CER IV	345.000,00	4.140.000,00
Rio de Janeiro	Polioclínica Newton Bethlem	CER III	200.000,00	2.400.000,00
Rio de Janeiro	Polioclínica Manoel Guilherme da Silveira Filho	CER III	200.000,00	2.400.000,00
Niterói	Associação Fluminense de Amparo aos Cegos - AFAC	CER II	140.000,00	1.680.000,00
Niterói	Associação Fluminense de Reabilitação - AFR	CER II	140.000,00	1.680.000,00
Niterói	Associação Pestalozzi de Niterói - APN	CER II	140.000,00	1.680.000,00
São Gonçalo	Associação Brasileira de Assistência ao Excepcional - ABRA	CER II	140.000,00	1.680.000,00
Total			1.445.000,00	17.340.000,00

Portaria com efeitos financeiros a partir da competência Dezembro de 2013.

TETO FINANCEIRO

Portaria nº 3.021/2013- Estabelece recurso devido à homologação do Projeto Olhar Brasil, município de Belford Roxo.

Valor referente a 3 meses de consulta oftalmológica (parcela única)	Valor total do Projeto Olhar Brasil referente à Consulta Oftalmológica (transferidos conforme produção apurada)
R\$ 16.168,16	R\$ 86.118,41

Portaria com efeitos financeiros a partir da competência Dezembro de 2013.

TETO FINANCEIRO

Portaria nº 3.048/2013 - Estabelece recurso de custeio devido habilitação de 20 Leitos de UTI Adulto ao Hospital Municipal Moacyr Rodrigues do Carmo, município de Duque de Caxias, previsto no Plano de Atenção as Redes de Urgência e Emergência (complemento ao custeio estabelecido pela Portaria nº 973/2012).

Município	Valor anual	Valor mensal	Valor Parcela Única
Duque de Caxias	2.123.786,88	176.982,24	3.539.644,80

Portaria com efeitos financeiros a partir da competência Dezembro de 2013.

**TETO FINANCEIRO**

Portaria nº 3.053/2013 – Estabelece recurso destinado ao custeio da Nefrologia considerando o reajuste da PT nº1331/2013 de tabela para internação de paciente agudo (MAC).

Município	Valor Mensal	Valor Anual
Gestão Estadual	2.720,49	32.645,88
Barra do Piraí	2.630,66	31.567,95
Campos dos Goytacazes	13.063,49	156.761,82
Duque de Caxias	192,49	2.309,85
Itaperuna	7.019,38	84.232,53
Macaé	757,12	9.085,41
Niterói	6.236,60	74.839,14
Nova Friburgo	6.955,22	83.462,58
Petrópolis	8.738,93	104.867,19
Rio Bonito	1.963,37	23.560,47
Rio de Janeiro	226.660,45	2.719.925,37
Teresópolis	3.593,10	43.117,20
Três Rios	3.310,79	39.729,42
Valença	3.028,47	36.341,64
Vassouras	744,29	8.931,42
Volta Redonda	769,95	9.239,40
Total RJ	288.384,77	3.460.617,27

Portaria com efeitos financeiros a partir da competência Dezembro de 2013.

**TETO FINANCEIRO**

Portaria nº 3.053/2013 – Estabelece recurso destinado ao custeio da Nefrologia considerando o reajuste da PT nº1331/2013 (FAEC).

Município	Valor Mensal	Valor Anual
Gestão Estadual	18.176,00	218.112,00
Angra dos Reis	3.663,26	43.959,17
Barra do Piraí	13.849,31	166.191,75
Barra Mansa	4.667,37	56.008,38
Belford Roxo	4.390,39	52.684,69
Campos dos Goytacazes	20.139,22	241.670,61
Duque de Caxias	8.211,59	98.539,11
Itaboraí	7.652,20	91.826,38
Itaperuna	4.357,98	52.295,77
Macaé	3.323,83	39.885,92
Magé	3.343,19	40.118,26
Nilópolis	14.901,59	178.819,04
Niterói	13.792,02	165.504,21
Nova Friburgo	2.705,34	32.464,11
Nova Iguaçu	41.467,22	497.606,68

Portaria com efeitos financeiros a partir da competência Dezembro de 2013.

TETO FINANCEIRO

Portaria nº 3.053/2013 – Estabelece recurso destinado ao custeio da Nefrologia considerando o reajuste da PT nº1331/2013 (FAEC).

Município	Valor Mensal	Valor Anual
Paracambi	1.654,97	19.859,58
Petrópolis	4.727,18	56.726,11
Queimados	1.159,68	13.916,19
Resende	7.423,36	89.080,26
Rio Bonito	7.224,24	86.690,93
Rio de Janeiro	149.526,60	1.794.319,22
São Gonçalo	20.537,85	246.454,20
São João de Meriti	5.167,46	62.009,55
Três Rios	8.295,41	99.544,92
Valença	4.525,08	54.300,93
Vassouras	215,64	2.587,68
Volta Redonda	10.291,49	123.497,86

Portaria com efeitos financeiros a partir da competência Dezembro de 2013.

TETO FINANCEIRO

Novos tetos TRS para competência fevereiro 2014 – com a inclusão dos recursos da Portaria nº 3053/2014

Gestão Municipal	Teto Fevereiro/2014 Mensal	Teto Fevereiro/2014 anual
Angra dos Reis	342.045,70	4.104.548,36
Barra do Pirai	511.077,08	6.132.924,96
Barra Mansa	174.439,70	2.093.276,40
Belford Roxo	1.108.574,75	13.302.897,01
Campos dos Goytacazes	1.010.313,04	12.123.756,48
Duque de Caxias	1.348.962,95	16.187.555,40
Itaboraí	600.774,99	7.209.299,88
Itaperuna	400.200,87	4.802.410,45
Japeri	407.482,60	4.889.791,20
Macaé	403.896,66	4.846.759,88
Magé	403.816,76	4.845.801,10
Nilópolis	322.655,27	3.871.863,24
Niterói	879.134,18	10.549.610,13
Nova Friburgo	317.722,94	3.812.675,31

TETO FINANCEIRO

Novos tetos TRS para competência fevereiro 2014 – com a inclusão dos recursos da Portaria nº 3053/2014

Gestão Municipal	Teto Fevereiro/2014 Mensal	Teto Fevereiro/2014 anual
Nova Iguaçu	1.251.961,66	15.023.539,96
<u>Paracambi</u>	202.160,81	2.425.929,66
Petrópolis	404.311,99	4.851.743,83
Queimados	682.794,65	8.193.535,83
Resende	157.786,19	1.893.434,22
Rio Bonito	361.350,95	4.336.211,45
Rio de Janeiro	8.298.675,41	99.584.104,92
São Gonçalo	1.275.531,27	15.306.375,24
São João de Meriti	865.849,89	10.390.198,71
Três Rios	346.803,65	4.161.643,80
Valença	288.052,56	3.456.630,69
Vassouras	133.433,88	1.601.206,56
Volta Redonda	250.379,46	3.004.553,50

TETO FINANCEIRO

Novos tetos TRS para competência fevereiro 2014 – com a inclusão dos recursos da Portaria nº 3053/2014

Gestão Estadual	Teto Fevereiro/2014 Mensal	Teto Fevereiro/2014 anual
<u>Araruama</u>	285.079,98	3.420.959,76
Cabo Frio	403.187,40	4.838.248,80
Santo Antônio de Pádua	344.226,81	4.130.721,72

TETO FINANCEIRO

Portaria nº 3.083/2013 - Estabelece recurso devido habilitação de Central de Regulação das Urgências do Serviço de Atendimento Móvel de Urgência - SAMU, no município de Nova Iguaçu.

Município	Valor do repasse atual mensal	Valor do repasse redefinido mensal (Regional)	Valor do repasse redefinido anual (Regional)
Nova Iguaçu	19.000,00	173.600,00	2.083.200,00

Portaria com efeitos financeiros a partir da competência Dezembro de 2013.

TETO FINANCEIRO

Portaria nº 3.114/2013 - Suspende a transferência de valor adicional do incentivo CEO aderidos a Rede de Cuidados à Pessoa com Deficiência.

Município	Unidade	Valor Mensal	Valor Anual
Barra do Pirai	CEO	2.200,00	26.400,00
Duque de Caxias	CEO I	1.650,00	19.800,00
Duque de Caxias	CEO II	3.850,00	46.200,00
Rio Bonito	CEO Rio Bonito	2.200,00	26.400,00
Santo Antônio de Pádua	CEO Sto. Antônio de Pádua	1.650,00	19.800,00
São José do Vale do Rio Preto	CEO	2.200,00	26.400,00
Total		13.750,00	165.000,00

Portaria com efeitos financeiros a partir da competência Outubro de 2013.



TETO FINANCEIRO

Portaria nº 3.166/2013 - Estabelece recurso devido novas regras de cálculo do Incentivo de Adesão a Contratualização - IAC

MUNICÍPIO	ESTABELECIMENTOS	IMPACTO MÉDIA COMPLEXIDADE (ANUAL)	IMPACTO IAC (ANUAL)	TOTAL IMPACTO (ANUAL)
ANGRA DOS REIS	IRMANDADE DA SANTA MISERICÓRDIA - HOSPITAL MATERNIDADE CODRATO DE VILHENA	58.395,51	1.262.266,02	1.320.661,53
BARRA DO PIRAÍ	HOSPITAL E MATERNIDADE MARIA DE NAZARÉ	1.570,44	301.340,49	302.910,93
BARRA MANSÁ	SANTA CASA DE MISERICÓRDIA DE BARRA MANSÁ	190,7	1.241.618,70	1.241.809,40
CARMO	HOSPITAL NOSSA SENHORA DO CARMO	20.609,54	190.022,73	210.632,27
ITAPERUNA	HOSPITAL SÃO JOSÉ DO AVAI	235.922,12	4.127.266,52	4.363.188,64
MACAÉ	CASA DE CARIDADE DE MACAÉ	622,47	506.518,88	507.141,35
MIGUEL PEREIRA	HOSPITAL SANTO ANTONIO DA ESTIVA	16.400,53	860.252,20	876.652,73
PARAIBA DO SUL	HOSPITAL NOSSA SENHORA DA PIEDADE	1.217,67	197.709,56	198.927,23
PETROPOLIS	ASSOCIAÇÃO CONGREGAÇÃO DE STA CATARINA - HOSPITAL STA TERESA	7.269,57	2.492.324,75	2.499.594,32
PIRAI	HOSPITAL FLAVIO LEAL	-	519.467,56	519.467,56
RESENDE	APMIR	95.925,57	519.406,16	615.331,73
RESENDE	SANTA CASA DE MISERICÓRDIA DE RESENDE	8.881,63	390.534,32	399.415,95
RIO BONITO	HOSPITAL REGIONAL DARCY VARGAS	14.433,49	715.418,33	729.851,82
RIO DE JANEIRO	AÇÃO CRISTA VICENTE MORETTI	9.389,34	297.261,51	306.650,85
	HOSPITAL DAS CLÍNICAS DE TERESÓPOLIS	290.529,63	2.030.670,11	2.321.199,74
TERESOPOLIS	BENEFICIÊNCIA PORTUGUESA DE TERESOPÓLIS	5.800,80	455.132,72	460.933,52
	HOSPITAL SÃO JOSÉ	357.803,85	1.096.617,87	1.454.421,72



TETO FINANCEIRO

Portaria nº 3.166/2013 - Estabelece recurso devido novas regras de cálculo do Incentivo de Adesão a Contratualização - IAC

MUNICÍPIO	ESTABELECIMENTOS	IMPACTO MÉDIA COMPLEXIDADE (ANUAL)	IMPACTO IAC (ANUAL)	TOTAL IMPACTO (ANUAL)
TRÊS RIOS	HOSPITAL DE CLÍNICAS NOSSA SENHORA DA CONCEIÇÃO	18.399,54	2.722.902,86	2.741.302,40
VALENÇA	HOSPITAL ESCOLA LUIZ GIOSEFFI JANNUZZI	6.652,79	146.224,86	152.877,65
VASSOURAS	HOSPITAL UNIVERSITARIO SUL FLUMINENSE	1.531.706,72	2.955.727,73	4.487.434,45
CAMBUCI	HOSPITAL MOACYR GOMES DE AZEVEDO	90.827,77	360.995,55	451.823,32
	HOSPITAL DOS PLANTADORES DE CANA	-	4.937.488,05	4.937.488,05
	HOSPITAL ESCOLA ALVARO ALVIM	-	1.534.401,07	1.534.401,07
CAMPOS DOS GOYTACAZES	SANTA CASA DE MISERICORDIA DE CAMPOS	-	2.347.780,93	2.347.780,93
	SOCIEDADE PORTUGUESA DE BENEFICENCIA DE CAMPOS	-	1.577.270,79	1.577.270,79
MIRACEMA	HOSPITAL DE MIRACEMA	18.344,05	277.041,84	295.385,89
NATIVIDADE	HOSPITAL NATIVIDADE	8.579,35	279.828,60	288.407,95
SAO FIDELIS	HOSPITAL ARMANDO VIDAL	8.301,64	627.365,01	635.666,65
SAO SEBASTIAO DO ALTO	HOSPITAL SAO SEBASTIAO	19.026,07	114.423,53	133.449,60
VALENCA	HOSPITAL GUSTAVO MONTEIRO JUNIOR	2.353,73	132.027,34	134.381,07
	Total	2.829.154,52	35.217.306,59	38.046.461,11

TETO FINANCEIRO

Portaria nº 3.230/2013 - Estabelece recursos, em parcela única e em montante anual, devido qualificação da UPA 24h de Campo Grande II, Porte III, município do Rio de Janeiro.

Gestão	UPA	Recurso Mensal	Recurso Anual
Estadual	Campo Grande II	250.000,00	3.000.000,00
		Parcela Única	
		750.000,00	

Portaria com efeitos financeiros a partir da competência Dezembro de 2013.

TETO FINANCEIRO

Portaria nº 3.231/2013 - Estabelece recursos, em parcela única e em montante anual, devido qualificação da UPA 24h de Santa Cruz, município do Rio de Janeiro.

Gestão	UPA	Recurso Mensal	Recurso Anual
Estadual	Santa Cruz	250.000,00	3.000.000,00
		Parcela Única	
		750.000,00	

Portaria com efeitos financeiros a partir da competência Dezembro de 2013.

TETO FINANCEIRO

Portaria nº 3.234/2013 - Estabelece recursos, em parcela única e em montante anual, devido qualificação da UPA 24h de Campo Grande I, Porte III, município do Rio de Janeiro.

Gestão	UPA	Recurso Mensal	Recurso Anual
Estadual	Campo Grande I	250.000,00	3.000.000,00
		Parcela Única	
		750.000,00	

Portaria com efeitos financeiros a partir da competência Dezembro de 2013.

TETO FINANCEIRO

Portaria nº 3.251/2013 - Estabelece recurso de custeio devido habilitação de 08 Leitos de Unidade de Cuidados Intermediários Neonatal Convencional - UCINCo ao Hospital Universitário Antônio Pedro, município de Niterói.

Unidade	Número de Leitos	Valor Mensal	Valor Anual
Hospital Universitário Antônio Pedro – Niterói	8	34.560,00	414.720,00

Portaria com efeitos financeiros a partir da competência Dezembro de 2013.

TETO FINANCEIRO

Portaria nº 3.322/2013 - Estabelece recurso ao município do Rio de Janeiro devido qualificação da UPA 24h - Ilha do Governador, Porte III.

Gestão	UPA	Recurso Mensal	Recurso Anual
Estadual	Ilha do Governador	200.000,00	2.400.000,00

Portaria com efeitos financeiros a partir da competência Dezembro de 2013.

TETO FINANCEIRO

Portaria nº 3.325/2013 - Estabelece recurso ao município do Rio de Janeiro devido qualificação da UPA 24h - Maré, Porte III.

Gestão	UPA	Recurso Mensal	Recurso Anual
Estadual	Maré	200.000,00	2.400.000,00

Portaria com efeitos financeiros a partir da competência Dezembro de 2013.

**TETO FINANCEIRO**

Portaria nº 127/2014 - Altera a classificação do Centro de Especialidades Odontológicas de Volta Redonda (RJ).

CNES	Nome Fantasia	Recurso Anterior (Mensal)	Recurso Atual (Mensal)	Diferença (Mensal)
5134153	CEO Siderlândia Dr Antônio de Aparecida Baptista e Silva	11.000,00	8.250,00	2.750,00
2270986	CEO J. Tiradentes Ver. José Israel dos Anjos Clin. Esp. Odont.	11.000,00	8.250,00	2.750,00
3282767	CEO Santo Agostinho Pedro João Carraro Clin. Esp. Odont. Conc.	11.000,00	8.250,00	2.750,00
Total		33.000,00	24.750,00	8.250,00

Portaria com efeitos financeiros a partir da competência Dezembro de 2013.

**TETO FINANCEIRO**

Remanejamento - município solicitante: Paty do Alferes

Executor Anterior	Alta Complexidade/Serviço	Executor Atual	Físico	Financeiro
RIO DE JANEIRO	Diagnósticos - Ressonância Magnética	TRÊS RIOS	35	9.335,02
VOLTA REDONDA			35	9.329,07
Total			70	18.664

TETO FINANCEIRO

Remanejamento - município solicitante: Mendes

Executor Anterior	Serviço	Executor Atual	Físico	Financeiro
PARAIBA DO SUL	ECOCARDIOGRAFIA AC	MENDES	2	334,75

TETO FINANCEIRO

Remanejamento - município solicitante: Japeri

Executor Anterior	Serviço	Executor Atual	Físico	Financeiro
BELFORD ROXO	Diagnósticos - <u>Densitometria Óssea</u>	QUEIMADOS	120	6.636,62
	Diagnósticos - Tomografia		1.756	238.899,43
NOVA IGUACU	Diagnósticos - <u>Densitometria Óssea</u>		120	6.630,20

TETO FINANCEIRO

Remanejamento - município solicitante: Queimados

Executor Anterior	Serviço	Executor Atual	Físico	Financeiro
BELFORD ROXO	TRS - RDC - Diálise Peritoneal	QUEIMADOS	2	1.586,98
	TRS - RDC - Hemodiálise		25	17.575,26
DUQUE DE CAXIAS	RADIOGRAFIA DE PNEUMOMEDIASTINO		1	34,66
JAPERI	TRS - RDC - Diálise Peritoneal		3	2.194,08
	TRS - RDC - Hemodiálise		35	24.256,59
MESQUITA	ESOFAGOGASTRODUODENOSCOPIA		185	9.259,36
	Diagnósticos - Tomografia		1.204	163.723,88
NILOPOLIS	TRS - RDC - Diálise Peritoneal		1	147,39
	TRS - RDC - Hemodiálise		2	1.623,61
NOVA IGUACU	MICROBIOLOGIA > R\$ 10,00		829	9.922,31

TETO FINANCEIRO

Remanejamento - município solicitante: Queimados

Executor Anterior	Serviço	Executor Atual	Físico	Financeiro
NOVA IGUACU	ULTRA-SONOGRAFIA DOPPLER COLORIDO DE VASOS (ATE 3 VASOS)	QUEIMADOS	105	4.200,89
	TESTE RAPIDO - MAC		231	231,00
	TRS - RDC - Diálise Peritoneal		1	800,43
	TRS - RDC - Hemodiálise		13	9.026,05
PARACAMBI	TRS - RDC - Diálise Peritoneal		1	303,76
	TRS - RDC - Hemodiálise		5	3.238,31
RIO DE JANEIRO	ULTRA-SONOGRAFIA DOPPLER COLORIDO DE VASOS (ATE 3 VASOS)		87	3.447,69
	ELETRONEUROMIOGRAMA		36	974,23
	TRS - RDC - Diálise Peritoneal		1	149,95
	TRS - RDC - Hemodiálise		2	1.666,34

Pactuação da Rede de Cuidados à Pessoa com Deficiência da Região Centro-Sul

Anexo I

1- A porta de entrada da Rede de Cuidados à pessoa com deficiência será a Atenção básica Municipal. O município que não possuir cobertura de 100% de Estratégia de Saúde da Família deverá indicar suas portas de entrada, como ambulatório especializado. Para isso, serão necessárias ações de fortalecimento das equipes, como qualificação, para que possam atuar com mais eficácia e resolubilidade nas ações voltas para a Rede.
2- Com relação a(s) porta(s) de entrada por município para usuários <u>ostomizados</u> , a região pretende dar continuidade aos núcleos existentes, que se encontram nos municípios de Três Rios e Vassouras.
3- Definição de uma (ou mais) referências municipais para avaliação do usuário com deficiência, através da constituição de equipe mínima composta por médico, assistente social e profissional de reabilitação para o diagnóstico do nível de comprometimento do paciente e indicação do encaminhamento necessário (baixa, média e alta complexidade).
4- Criação de protocolos técnicos para avaliação e encaminhamentos dos usuários com deficiência em função do tipo e grau de comprometimento.
5- Organização do fluxo municipal e regional.
6- A referência para todos os municípios da região para odontologia hospitalar para a clientela com deficiência será o Hospital Flávio Leal em Pirai.

ANEXO II

Proposta de instalação dos Centros Especializados de Reabilitação – CER (nos moldes das Portarias GM/MS 793 E GM/MS de abril de 2012).

Município	Serviço	Proposta De CER	Atenção Especializada em Reabilitação	Tipo de investimento
Três Rios	Planeta Vida SCNES 6280609 Processo E-08/001/12281/2013	Tipo II	Reabilitação Física e Intelectual.	Equipamento e Custeio
Paraíba do Sul	ADAPS	Tipo II	Reabilitação Auditiva e Visual.	Equipamento e Custeio
Miguel Pereira	A construir	Tipo II	Reabilitação Física e Intelectual com Oficina Ortopédica	Construção, Equipamento e Custeio
Com. <u>Levy Gasparian</u>	A construir	Tipo II	Reabilitação Intelectual e Visual	Construção, Equipamento e Custeio

Pactuação do Grupo Condutor e o Executivo Regional da Rede de Cuidados à Pessoa com Deficiência na Região Médio Paraíba, conforme Deliberação CIR-MP nº68 de 26 de novembro de 2013.

- Revoga a Deliberação CIR nº 22 de 31 de julho de 2013
- O Grupo Condutor fica composto por representantes dos 12 (doze) municípios e representante da SES;
- O Executivo Regional - pelos municípios de Quatis, Volta Redonda, o representante da região na CT da CIB e um representante da Secretaria Executiva da CIR.

TETO FINANCEIRO

Municípios que assumem a gestão de seus prestadores e recursos de média e alta complexidade

Municípios	
Araruama	Porciúncula
Bom Jesus do <u>Itabapoana</u>	Santo Antônio de Pádua
Cabo Frio	São Fidélis
Cambuci	São Francisco do <u>Itabapoana</u>
Casimiro de Abreu	São João da Barra
Itaocara	São José do Vale do Rio Preto
Laje do <u>Muriaé</u>	Saquarema
Maricá	São Pedro da Aldeia
Miracema	

Pactuação do município de Belford Roxo como referência em Bolsas de Ostromizados para os municípios

Município Polo	Municípios Encaminhadores		
<u>Belford Roxo</u>	Nova Iguaçu		
	<u>Seropédica</u>		
	<u>Japeri</u>		
	<u>Itaguaí</u>		
	Queimados		
	Mesquita		
	<u>Belford Roxo</u>		
Quantidade anual de bolsas	Valor médio	Valor mensal do executor (<u>Belford Roxo</u>)	Valor anual do executor (<u>Belford Roxo</u>)
138.720	9,446451	109.200,97	1.310.411,68

Rede de Oncologia: mudanças de referências dos municípios da Baixada Litorânea, Metro II e São Fidélis.

EXECUTOR CAMPOS DOS GOYTACAZES - Radioterapia			
Município Encaminhador	Cota Física do Encaminhador	Cota Financeira anual	Cota Financeira mensal
ARARUAMA	47	50.586,85	4.215,57
ARMAÇÃO DE BUZIOS	12	13.212,05	1.101,00
ARRAIAL DO CABO	12	12.400,01	1.033,33
CABO FRIO	80	85.770,86	7.147,57
CASIMIRO DE ABREU	13	14.094,17	1.174,51
IGUABA GRANDE	10	10.579,97	881,66
MARICÁ	53	56.944,33	4.745,36
RIO BONITO	24	25.388,88	2.115,74
RIO DAS OSTRAS	41	44.553,54	3.712,79
SAO PEDRO DA ALDEIA	36	39.132,60	3.261,05
SAQUAREMA	30	31.987,06	2.665,59
TOTAL	358	384.650,32	32.054,17

TETO FINANCEIRO

Rede de Oncologia: mudanças de referências dos municípios da Baixada Litorânea, Metro II e São Fidélis.

EXECUTOR ITAPERUNA				
Município Encaminhador	Modalidade	Cota Física do Encaminhador	Cota Financeira anual	Cota Financeira mensal
SÃO FIDELIS	Radioterapia	17	41.570,79	3.464,23
	Quimioterapia	83	247.318,19	20.609,85
	Cirurgia oncológica	24	61.602,71	5.133,55
TOTAL			350.491,69	29.207,63

TETO FINANCEIRO

Devolução do recurso de Oncologia para o município de Volta Redonda.

Município	Valor mensal	Valor anual
Volta Redonda	512.704,37	6.152.452,46

TETO FINANCEIRO

Solicitação da SMS de São Pedro da Aldeia para manutenção dos serviços da Radiomed para o SUS até a competência FEVEREIRO/2014.

TETO FINANCEIRO

Transferência de recurso para Rede de Oftalmologia para o município de Nova Iguaçu.

Município	Valor mensal	Valor anual
Nova Iguaçu	322.724,56	3.872.694,70

ANEXO III

REDE DE REFERÊNCIA E CONTRA REFERÊNCIA PARA ATENÇÃO INTEGRAL ÀS PESSOAS COM COAGULOPATIAS E DOS AMBULATÓRIOS DE DOENÇA FALCIFORME E OUTRAS HEMOGLOBINOPATIAS DO ESTADO DO RIO DE JANEIRO.



Pactuação na CIB

**Rede de Referência e Contra Referência
para Atenção Integral
às Pessoas com Coagulopatias
do Estado do Rio de Janeiro**



MINUTA DE DELIBERAÇÃO CIB-RJ Nº DE XX DE FEVEREIRO DE 2014

PACTUA A REDE DE REFERÊNCIA E CONTRA REFERÊNCIA PARA ATENÇÃO INTEGRAL ÀS PESSOAS COM COAGULOPATIAS DO ESTADO DO RIO DE JANEIRO

O Presidente da Comissão Intergestores Bipartite, no uso de suas atribuições legais e,

CONSIDERANDO:

- Resolução SES nº 300 de 13 de abril de 2012 que define a Política de Atenção Integral à Pessoa com Coagulopatia Hereditária no Estado do Rio de Janeiro;
- Deliberação CIB-RJ nº 1.694 de 12 de abril de 2012 que Pactua a Política de Atenção Integral à Pessoa com Coagulopatia Hereditária no Estado do Rio de Janeiro;

- Deliberação CIR Noroeste nº 22 de 27 de agosto de 2013 que aprova a implantação da Rede de Referência para Atenção Integral as Pessoas com Coagulopatias da Região Noroeste;
- Deliberação CIR Norte nº 20 de 23 de setembro de 2013 que aprova a implantação da Rede de Referência para Atenção Integral as Pessoas com Coagulopatias da Região Norte;
- Deliberação CIR Médio Paraíba nº 54 de 22 de outubro de 2013 que aprova a implantação da Rede de Referência para Atenção Integral as Pessoas com Coagulopatias da Região do Médio Paraíba;
- Deliberação CIR Baixada Litorânea nº 54 de 21 de novembro de 2013 que aprova a implantação da Rede de Referência para Atenção Integral as Pessoas com Coagulopatias da Região da Baixada Litorânea;

- Deliberação CIR Serrana nº 36 de 27 de novembro de 2013 que aprova a implantação da Rede de Referência para Atenção Integral as Pessoas com Coagulopatias da Região Serrana;
- Deliberação CIR Metropolitana II nº 74 de 29 de novembro de 2013 que aprova a implantação da Rede de Referência para Atenção Integral as Pessoas com Coagulopatias da Região Metropolitana II;
- Deliberação CIR Baía da Ilha Grande nº 74 de 29 de novembro de 2013 que aprova a implantação da Rede de Referência para Atenção Integral as Pessoas com Coagulopatias da Região da Baía da Ilha Grande;
- Deliberação CIR Centro Sul nº 57 de 19 de dezembro de 2013 que aprova a implantação da Rede de Referência para Atenção Integral as Pessoas com Coagulopatias da Região Centro Sul;

- Deliberação CIR Metropolitana I nº 52 de 20 de dezembro de 2013 que aprova a implantação da Rede de Referência para Atenção Integral as Pessoas com Coagulopatias da Região Metropolitana I.

DELIBERA:

Art. 1º - Pactuar a implantação da Rede de Referência e Contra Referência para Atenção Integral à Pessoa com Coagulopatia Hereditária do Estado do Rio de Janeiro, conforme a planilha descrita no Anexo desta Deliberação.

Art. 2º - Esta Deliberação entrará em vigor a partir de sua publicação, ficando revogadas as disposições em contrário.

Rio de Janeiro, xx de fevereiro de 2014.

XXXXXXXX XX XXXXXXXX

Presidente

ANEXO
HEMORREDE PÚBLICA DO ESTADO DO RIO DE JANEIRO

Rede de Referência e Contra Referência para Atenção Integral às Pessoas com Coagulopatias									
Baía da Ilha Grande									
Município	Distribuição de Fatores da Coagulação	Consulta Médica	Fisioterapia Músculo Esquelética (030205)	Endodontia MAC (030702)	Ortopedia/Traumatologia MC	Ortopedia/Traumatologia AC - Cintura Pélvica, Coluna Vertebral e Caixa Torácica	Ortopedia/Traumatologia AC - Gerais	Ortopedia/Traumatologia AC - Membros Inferiores	Ortopedia/Traumatologia AC - Membros Superiores
Angra dos Reis	Angra dos Reis - Hemonúdeo Costa Verde	Angra dos Reis - FUSAR - Centro de Especialidade Médica	Angra dos Reis	Angra dos Reis	Angra dos Reis				
Mangaratiba			Mangaratiba	Mangaratiba	Mangaratiba	Rio de Janeiro Volta Redonda	Rio de Janeiro Volta Redonda	Rio de Janeiro Volta Redonda	Rio de Janeiro
Paraty			Paraty	Paraty	Angra dos Reis				

Baixada Litorânea

Município	Distribuição de Fatores da Coagulação	Consulta Médica	Fisioterapia Músculo Esquelética (030205)	Endodontia MAC (030702)	Ortopedia/ Traumatologia MC	Ortopedia/ Traumatologia AC - Cintura Pélvica, Coluna Vertebral e Caixa Torácica	Ortopedia/ Traumatologia AC - Gerais	Ortopedia/ Traumatologia AC - Membros Inferiores	Ortopedia/ Traumatologia AC - Membros Superiores
Araruama	Cabo Frio - Hemocentro da Região dos Lagos Dr. Sérgio de Almeida e Silva - Hemolagos	Cabo Frio - Hemocentro da Região dos Lagos Dr. Sérgio de Almeida e Silva - Hemolagos	Araruama	Araruama Saquarema	Araruama Cabo Frio	Hospital Estadual Roberto Chabo (Araruama)	Hospital Estadual Roberto Chabo (Araruama)	Hospital Estadual Roberto Chabo (Araruama)	Hospital Estadual Roberto Chabo (Araruama)
Armação de Búzios			Armação de Búzios	Armação de Búzios Cabo	Cabo Frio				
Arraial do Cabo			Arraial do Cabo	Arraial do Cabo	Arraial do Cabo				
Cabo Frio			Cabo Frio	Arraial do Cabo	Cabo Frio				
Casimiro de Abreu			Casimiro de Abreu	Casimiro de Abreu	Araruama				
Iguaba Grande			Iguaba Grande	Iguaba Grande	Itaboraí Cabo Frio				
Rio das Ostras			Rio das Ostras	Rio das Ostras	Rio das Ostras				
São Pedro da Aldeia			São Pedro	São Pedro	Araruama Cabo Frio				
Saquarema			Saquarema	Saquarema	Araruama Cabo Frio				

Centro-Sul

Município	Distribuição de Fatores da Coagulação	Consulta Médica	Fisioterapia Músculo Esquelética (030205)	Endodontia MAC (030702)	Ortopedia/ Traumatologia MC	Ortopedia/ Traumatologia AC - Cintura Pélvica, Coluna Vertebral e Caixa Torácica	Ortopedia/ Traumatologia AC - Gerais	Ortopedia/ Traumatologia AC - Membros Inferiores	Ortopedia/ Traumatologia AC - Membros Superiores
Areal	Hospital Universitário Sul Fluminense - Hemocentro Regional de Vassouras	Vassouras - Hospital Universitário Sul Fluminense	Areal	Areal	Três Rios	Paraíba do Sul Rio de Janeiro	Paraíba do Sul Rio de Janeiro	Paraíba do Sul Rio de Janeiro	Paraíba do Sul Rio de Janeiro
Comendador Levy Gasparian			Comendador Levy Gasparian	Comendador Levy Gasparian	Três Rios				
Engenheiro Paulo de Frontin			Engenheiro Paulo de Frontin	Engenheiro Paulo de Frontin	Miguel Pereira Vassouras				
Mendes			Mendes	Mendes	Vassouras				
Miguel Pereira			Miguel Pereira	Vassouras	Miguel Pereira Vassouras				
Paracambi			Paracambi	Vassouras	Vassouras				
Paraíba do Sul			Paraíba do Sul	Paraíba do Sul	Três Rios				
Paty do Alferes			Paty do Alferes	Paty do Alferes	Vassouras				
Sapucaia			Sapucaia	Sapucaia	Três Rios				
Três Rios			Três Rios	Três Rios	Três Rios				
Vassouras			Vassouras	Vassouras	Vassouras				

Médio Paraíba

Município	Distribuição de Fatores da Coagulação	Consulta Médica	Fisioterapia Músculo Esquelética (030205)	Endodontia MAC (030702)	Ortopedia/ Traumatologia MC	Ortopedia/ Traumatologia AC - Cintura Pélvica, Coluna Vertebral e Caixa Torácica	Ortopedia/ Traumatologia AC - Gerais	Ortopedia/ Traumatologia AC - Membros Inferiores	Ortopedia/ Traumatologia AC - Membros Superiores
Barra do Pirai	Hospital Municipal São João Batista – Núcleo de Hemoterapia de Volta Redonda	Volta Redonda - Hospital Municipal São João Batista	Barra do Pirai	Barra do Pirai	Barra do Pirai	Barra Mansa	Barra Mansa	Volta Redonda	Rio de Janeiro
Barra Mansa	Núcleo de Hemoterapia	Barra Mansa - Centro de	Barra Mansa	Barra Mansa	Barra Mansa	Barra Mansa Volta Redonda	Barra Mansa Volta Redonda		
Itatiaia	Hospital de Emergência Sérgio Grégori – Núcleo de Hemoterapia de Resende	Resende - Hospital de Emergência Sérgio Grégori	Itatiaia	Itatiaia	Resende	Barra Mansa	Barra Mansa		
Pinheiral	Hospital Municipal São João Batista –	Volta Redonda - Hospital Municipal	Pinheiral	Pinheiral	Volta Redonda	Volta Redonda	Volta Redonda		
Pirai			Pirai	Pirai	Pirai	Barra Mansa Volta Redonda	Barra Mansa Volta Redonda		

Continuação Médio Paraíba

Município	Distribuição de Fatores da Coagulação	Consulta Médica	Fisioterapia Músculo Esquelética (030205)	Endodontia MAC (030702)	Ortopedia/ Traumatologia MC	Ortopedia/ Traumatologia AC - Cintura Pélvica, Coluna Vertebral e Caixa Torácica	Ortopedia/ Traumatologia AC - Gerais	Ortopedia/ Traumatologia AC - Membros Inferiores	Ortopedia/ Traumatologia AC - Membros Superiores
Porto Real	Hospital de Emergência Sérgio Grégori – Núcleo de Hemoterapia de Resende	Resende - Hospital de Emergência Sérgio Grégori	Porto Real	Porto Real	Resende	Barra Mansa	Barra Mansa	Volta Redonda	Rio de Janeiro
Quatis			Quatis	Quatis	Barra Mansa	Barra Mansa	Barra Mansa		
Resende			Resende	Resende	Resende	Barra Mansa	Barra Mansa		
Rio Claro	Núcleo de Hemoterapia de Barra Mansa	Volta Redonda - Hospital Municipal São João Batista	Rio Claro	Rio Claro	Barra Mansa	Barra Mansa	Barra Mansa		
Rio das Flores			Rio das Flores	Rio das Flores	Valença	Barra Mansa	Barra Mansa		
Valença			Valença	Valença	Valença	Barra Mansa	Barra Mansa		
Volta Redonda	Hospital Municipal São João Batista – Núcleo de Hemoterapia de Volta Redonda		Volta Redonda	Volta Redonda	Volta Redonda	Volta Redonda	Volta Redonda		

Metropolitana II

Município	Distribuição de Fatores da Coagulação	Consulta Médica	Fisioterapia Músculo Esquelética (030205)	Endodontia MAC (030702)	Ortopedia/Traumatologia MC	Ortopedia/Traumatologia AC - Cintura Pélvica, Coluna Vertebral e Caixa Torácica	Ortopedia/Traumatologia AC - Gerais	Ortopedia/Traumatologia AC - Membros Inferiores	Ortopedia/Traumatologia AC - Membros Superiores
Itaboraí	Hospital Universitário Antônio Pedro – Hemocentro Regional de Niterói	Niterói - Hospital Universitário Antônio Pedro	Itaboraí	Itaboraí	Hospital Estadual Alberto Torres (São Gonçalo)	Hospital Estadual Alberto Torres (São Gonçalo)	Hospital Estadual Alberto Torres (São Gonçalo)	Hospital Estadual Alberto Torres (São Gonçalo)	Hospital Estadual Alberto Torres (São Gonçalo)
Maricá			Niterói	Niterói					
Niterói			Niterói	Niterói					
Rio Bonito			Rio Bonito	Rio Bonito					
São Gonçalo			São Gonçalo	São Gonçalo					
Silva Jardim			Silva Jardim	Silva Jardim					
Tanguá			Tanguá	Rio Bonito					

Noroeste

Município	Distribuição de Fatores da Coagulação	Consulta Médica	Fisioterapia Músculo Esquelética (030205)	Endodontia MAC (030702)	Ortopedia/Traumatologia MC	Ortopedia/Traumatologia AC - Cintura Pélvica, Coluna Vertebral e Caixa Torácica	Ortopedia/Traumatologia AC - Gerais	Ortopedia/Traumatologia AC - Membros Inferiores	Ortopedia/Traumatologia AC - Membros Superiores
Aperibé	Hospital São Vicente de Paulo – Núcleo de Hemoterapia de Bom Jesus de Itabapoana	Bom Jesus de Itabapoana	Aperibé	Aperibé	Aperibé	Campos dos Goytacazes	Campos dos Goytacazes	Campos dos Goytacazes	Campos dos Goytacazes
Bom Jesus do Itabapoana			Bom Jesus do Itabapoana	Bom Jesus do Itabapoana	Itaperuna				
Cambuci			Cambuci	Aperibé	Cambuci				
Cardoso Moreira			Cardoso Moreira	Itaperuna	Itaperuna				
Italva			Italva	Itaperuna	Itaperuna				
Itaocara			Itaocara	Santo Antonio de Pádua	Itaocara				
Itaperuna			Itaperuna	Itaperuna	Itaperuna				
Laje do Muriaé			Laje do Muriaé	Laje do Muriaé	Itaperuna				
Miracema			Miracema	Miracema	Miracema				
Natividade			Natividade	Natividade	Itaperuna				
Porciuncula			Porciuncula	Porciuncula	Itaperuna				
Santo Antonio de Pádua			Santo Antonio de Pádua	Santo Antonio de Pádua	Santo Antonio de Pádua				
São José de Ubá			São José de Ubá	São José de Ubá	Itaperuna				
Varre-Sai			Varre-Sai	Varre-Sai	Itaperuna				

Norte

Município	Distribuição de Fatores da Coagulação	Consulta Médica	Fisioterapia Músculo Esquelética (030205)	Endodontia MAC (030702)	Ortopedia/Traumatologia MC	Ortopedia/Traumatologia AC - Cintura Pélvica, Coluna Vertebral e Caixa Torácica	Ortopedia/Traumatologia AC - Gerais	Ortopedia/Traumatologia AC - Membros Inferiores	Ortopedia/Traumatologia AC - Membros Superiores
Campos dos Goytacazes	Hospital Ferreira Machado – Hemocentro Regional de Campos dos Goytacazes	Campos dos Goytacazes	Campos dos Goytacazes	Campos dos Goytacazes	Campos dos Goytacazes	Campos dos Goytacazes	Campos dos Goytacazes	Campos dos Goytacazes	Campos dos Goytacazes
Carapebus			Carapebus	Carapebus	Macaé				
Conceição de Macabu	Serviço Municipal de Hemoterapia de Macaé	Macaé	Conceição de Macabu	Conceição de Macabu	Macaé				
Macaé			Macaé	Macaé	Macaé				
Quissamã	Hospital Ferreira Machado – Hemocentro Regional de Campos dos Goytacazes	Campos dos Goytacazes	Quissamã	Quissamã	Macaé				
São Fidelis			São Fidelis	São Fidelis	Campos dos Goytacazes				
São Francisco de Itabapoana			São Francisco de Itabapoana	São Francisco de Itabapoana	Campos dos Goytacazes				
São João da Barra			Campos dos Goytacazes	São João da Barra	São João da Barra				

Serrana

Município	Distribuição de Fatores da Coagulação	Consulta Médica	Fisioterapia Músculo Esquelética (030205)	Endodontia MAC (030702)	Ortopedia/Traumatologia MC	Ortopedia/Traumatologia AC - Cintura Pélvica, Coluna Vertebral e Caixa Torácica	Ortopedia/Traumatologia AC - Gerais	Ortopedia/Traumatologia AC - Membros Inferiores	Ortopedia/Traumatologia AC - Membros Superiores				
Bom Jardim	Hospital Municipal Raul Sertã – Hemocentro Regional de Nova Friburgo	Hospital Municipal Raul Sertã – Hemocentro Regional de Nova Friburgo	Bom Jardim	Bom Jardim	Bom Jardim Nova Friburgo	Petrópolis	Petrópolis	Petrópolis	Petrópolis				
Cachoeiras de Macacu			Cachoeiras de Macacu	Cachoeiras de Macacu	Cachoeiras de Nova Friburgo Teresópolis								
Cantagalo			Cantagalo	Carmo	Cantagalo Nova Friburgo								
Carmo			Carmo	Carmo	Teresópolis								
Cordeiro			Cordeiro	Bom Jardim	Cordeiro Nova Friburgo								
Duas Barras			Duas Barras	Nova Friburgo	Nova Friburgo								
Guapimirim			Guapimirim	Teresópolis	Teresópolis					Teresópolis	Teresópolis	Teresópolis	Teresópolis
Macuco			Macuco	Macuco	Nova Friburgo Teresópolis					Petrópolis	Petrópolis	Petrópolis	Petrópolis
Nova Friburgo			Nova Friburgo	Nova Friburgo	Nova Friburgo					Nova Friburgo	Petrópolis	Petrópolis	Petrópolis

Continuação Serrana

Município	Distribuição de Fatores da Coagulação	Consulta Médica	Fisioterapia Músculo Esquelética (030205)	Endodontia MAC (030702)	Ortopedia/Traumatologia MC	Ortopedia/Traumatologia AC - Cintura Pélvica, Coluna Vertebral e Caixa Torácica	Ortopedia/Traumatologia AC - Gerais	Ortopedia/Traumatologia AC - Membros Inferiores	Ortopedia/Traumatologia AC - Membros Superiores
Petrópolis	Hospital Alcides Carneiro – Agência Transfusional	Petrópolis - Hospital Alcides Carneiro	Petrópolis	Petrópolis	Petrópolis				
Santa Maria Madalena	Hospital Municipal Raul Sertã – Hemocentro Regional de Nova	Hospital Municipal Raul Sertã – Hemocentro Regional de Nova Friburgo	Santa Maria Madalena	Santa Maria Madalena	Santa Maria Madalena	Petrópolis	Petrópolis	Petrópolis	Petrópolis
São José do Vale do Rio Preto	Hospital Alcides	Petrópolis - Hospital	São José do Vale do Rio	São José do Vale do Rio	São José do Vale do Rio	Petrópolis	Petrópolis	Petrópolis	Petrópolis
São Sebastião do Alto	Hospital Municipal Raul Sertã – Hemocentro	Hospital Municipal Raul Sertã – Hemocentro	São Sebastião do Alto	São Sebastião do Alto	São Sebastião do Alto	Petrópolis	Petrópolis	Petrópolis	Petrópolis
Sumidouro	Hospital Alcides	Petrópolis - Hospital	Sumidouro	Sumidouro	Sumidouro	Petrópolis	Petrópolis	Petrópolis	Petrópolis
Teresópolis	Hospital Municipal Raul Sertã – Hemocentro Regional de Nova	Hospital Municipal Raul Sertã – Hemocentro Regional de Nova Friburgo	Teresópolis	Teresópolis	Teresópolis	Teresópolis	Teresópolis	Teresópolis	Teresópolis
Trajano de Moraes	Hospital Municipal Raul Sertã – Hemocentro Regional de Nova	Hospital Municipal Raul Sertã – Hemocentro Regional de Nova Friburgo	Campos dos Goytacazes Macaé	Campos dos Goytacazes Macaé	Nova Friburgo	Petrópolis	Petrópolis	Petrópolis	Petrópolis



GOVERNO DO Rio de Janeiro

SECRETARIA DE SAÚDE

Pactuação na CIB

**Rede de Referência e Contra Referência
dos Ambulatórios
de Doença Falciforme
e Outras Hemoglobinopatias
do Estado do Rio de Janeiro**

MINUTA DE DELIBERAÇÃO CIB-RJ Nº DE XX DE FEVEREIRO DE 2014

PACTUA A REDE DE REFERÊNCIA E CONTRA REFERÊNCIA DOS AMBULATÓRIOS DE DOENÇA FALCIFORME E OUTRAS HEMOGLOBINOPATIAS DO ESTADO DO RIO DE JANEIRO.

O Presidente da Comissão Intergestores Bipartite, no uso de suas atribuições legais e,

CONSIDERANDO:

- Portaria nº 1.391/ GM de 16 de agosto de 2005 que Institui no âmbito do Sistema Único de Saúde, as diretrizes para a Política Nacional de Atenção Integral às Pessoas com Doença Falciforme e outras Hemoglobinopatias;
- Resolução SES nº 2.786 de 08 de julho de 2005 que define a Política de Atenção Integral a Pessoa com Doença Falciforme do estado do Rio de Janeiro;

- Deliberação CIR Noroeste nº 23 de 27 de agosto de 2013 que ratifica adesão à Política de Atenção Integral as Pessoas com Doença Falciforme e outras hemoglobinopatias da Região Noroeste;
- Deliberação CIR Norte nº 19 de 23 de setembro de 2013 que ratifica adesão à Política de Atenção Integral as Pessoas com Doença Falciforme e outras hemoglobinopatias da Região Norte;
- Deliberação CIR Médio Paraíba nº 53 de 22 de outubro de 2013 que pactua as referências e contra referências dos ambulatórios de doença falciforme e outras hemoglobinopatias dos municípios da Região do Médio Paraíba;
- Deliberação CIR Baixada Litorânea nº 55 de 21 de novembro de 2013 que pactua as referências e contra referências dos ambulatórios de doença falciforme e outras hemoglobinopatias dos municípios da Região da Baixada Litorânea;

- Deliberação CIR Serrana nº 37 de 27 de novembro de 2013 que pactua as referências e contra referências dos ambulatórios de doença falciforme e outras hemoglobinopatias dos municípios da Região Serrana;
- Deliberação CIR Metropolitana II nº 75 de 29 de novembro de 2013 que pactua as referências e contra referências dos ambulatórios de doença falciforme e outras hemoglobinopatias dos municípios da Região Metropolitana II;
- Deliberação CIR Centro Sul nº 58 de 19 de dezembro de 2013 que pactua as referências e contra referências dos ambulatórios de doença falciforme e outras hemoglobinopatias dos municípios da Região Centro Sul;
- Deliberação CIR Baía da Ilha Grande nº 29 de 20 de dezembro de 2013 que pactua as referências e contra referências dos ambulatórios de doença falciforme e outras hemoglobinopatias dos municípios da Região da Baía da Ilha Grande;

- Deliberação CIR Metropolitana I nº 50 de 20 de dezembro de 2013 que pactua as referências e contra referências dos ambulatórios de doença falciforme e outras hemoglobinopatias dos municípios da Região Metropolitana I.

DELIBERA:

Art. 1º - Pactuar a Rede de Referência e Contra Referência dos Ambulatórios para Atenção Integral às Pessoas com Doença Falciforme e Outras Hemoglobinopatias do Estado do Rio de Janeiro, conforme a planilha descrita no Anexo desta Deliberação.

Art. 2º - Esta Deliberação entrará em vigor a partir de sua publicação, ficando revogadas as disposições em contrário.

Rio de Janeiro, xx de fevereiro de 2014.

XXXXXXXX XX XXXXXXXX

Presidente

ANEXO

REFERÊNCIA E CONTRA REFERÊNCIA DOS AMBULATÓRIOS DE DOENÇA FALCIFORME E OUTRAS HEMOGLOBINOPATIAS

MUNICÍPIOS COM AMBULATÓRIO DE DOENÇA FALCIFORME DE REFERÊNCIA	MUNICÍPIOS CONTRA-REFERENCIADOS
METROPOLITANA I	
BELFORD ROXO	BELFORD ROXO
DUQUE DE CAXIAS	DUQUE DE CAXIAS
	MAGE
MESQUITA	MESQUITA
QUEIMADOS	QUEIMADOS
	JAPERI
ITAGUAÍ	ITAGUAÍ
	SEROPÉDICA
NILÓPOLIS	NILÓPOLIS
NOVA IGUAÇU	NOVA IGUAÇU
RIO DE JANEIRO	RIO DE JANEIRO
SÃO JOÃO DE MERITI	SÃO JOÃO DE MERITI

MUNICÍPIOS COM AMBULATÓRIO DE DOENÇA FALCIFORME DE REFERÊNCIA	MUNICÍPIOS CONTRA-REFERENCIADOS
METROPOLITANA II	
ITABORAÍ	ITABORAÍ
NITERÓI	NITERÓI
	MARICÁ
RIO BONITO	RIO BONITO
	SILVA JARDIM
	TANGUÁ
SÃO GONÇALO	SÃO GONÇALO

MUNICÍPIOS COM AMBULATÓRIO DE DOENÇA FALCIFORME DE REFERÊNCIA	MUNICÍPIOS CONTRA-REFERENCIADOS
BAÍA DA ILHA GRANDE	
ANGRA DOS REIS	ANGRA DOS REIS
	MANGARATIBA
	PARATY

MUNICÍPIOS COM AMBULATÓRIO DE DOENÇA FALCIFORME DE REFERÊNCIA	MUNICÍPIOS CONTRA-REFERENCIADOS
NOROESTE	
BOM JESUS DE ITABAPOANA	BOM JESUS DE ITABAPOANA
ITAPERUNA	APERIBÉ
	CAMBUÇI
	CARDOSO MOREIRA
	ITALVA
	ITAOCARA
	ITAPERUNA
	LAJE DO MURIAÉ
	MIRACEMA
	SANTO ANTONIO DE PÁDUA
SÃO JOSÉ DE UBÁ	
VARRE SAI	NATIVIDADE
	PORCIÚNCULA
	VARRE-SAI

MUNICÍPIOS COM AMBULATÓRIO DE DOENÇA FALCIFORME DE REFERÊNCIA	MUNICÍPIOS CONTRA-REFERENCIADOS
NORTE	
CAMPOS DOS GOYTACAZES	CAMPOS DOS GOYTACAZES
	SÃO FIDELIS
	SÃO JOÃO DA BARRA
MACAÉ	CARAPEBUS
	CONCEIÇÃO DE MACABU
	MACAÉ
	QUISSAMÃ
SÃO FRANCISCO DE ITABAPOANA	SÃO FRANCISCO DE ITABAPOANA

MUNICÍPIOS COM AMBULATÓRIO DE DOENÇA FALCIFORME DE REFERÊNCIA	MUNICÍPIOS CONTRA-REFERENCIADOS
SERRANA	
GUAPIMIRIM	GUAPIMIRIM
NOVA FRIBURGO	BOM JARDIM
	CACHOEIRAS DE MACACU
	CANTAGALO
	CARMO
	CORDEIRO
	DUAS BARRAS
	MACUCO
	NOVA FRIBURGO
	SANTA MARIA MADALENA
	SÃO SEBASTIÃO DO ALTO
TRAJANO DE MORAES	
PETRÓPOLIS	PETRÓPOLIS
	SÃO JOSÉ DO VALE DO RIO PRETO
	SUMIDOURO
TERESÓPOLIS	TERESÓPOLIS

MUNICÍPIOS COM AMBULATÓRIO DE DOENÇA FALCIFORME DE REFERÊNCIA	MUNICÍPIOS CONTRA-REFERENCIADOS
BAIXADA LITORÂNEA	
ARARUAMA	ARARUAMA
	IGUABA GRANDE
	SAQUAREMA
ARMAÇÃO DE BÚZIOS	ARMAÇÃO DE BÚZIOS
CABO FRIO	CABO FRIO
	CASIMIRO DE ABREU
	RIO DAS OSTRAS
SÃO PEDRO DA ALDEIA	ARRAIAL DO CABO
	SÃO PEDRO DA ALDEIA

MUNICÍPIOS COM AMBULATÓRIO DE DOENÇA FALCIFORME DE REFERÊNCIA	MUNICÍPIOS CONTRA-REFERENCIADOS
MÉDIO PARAÍBA	
RESENDE	ITATIAIA
	PORTO REAL
	QUATIS
	RESENDE
VOLTA REDONDA	BARRA DO PIRAÍ
	BARRA MANSA
	PINHEIRAL
	PIRAÍ
	RIO CLARO
	RIO DAS FLORES
	VALENÇA
VOLTA REDONDA	

MUNICÍPIOS COM AMBULATÓRIO DE DOENÇA FALCIFORME DE REFERÊNCIA	MUNICÍPIOS CONTRA-REFERENCIADOS
CENTRO SUL	
ENGENHEIRO PAULO DE FRONTIN	ENGENHEIRO PAULO DE FRONTIN
	MENDES
	PARACAMBI
VASSOURAS	MIGUEL PEREIRA
	PATY DO ALFERES
	VASSOURAS
TRÊS RIOS	AREAL
	COMENDADOR LEVY GASPARIAN
	PARAÍBA DO SUL
	SAPUCAIA
	TRÊS RIOS

OBRIGADA

Telefax: (21) 2332-8610

Tel.: (21) 2332-8611 Ramal: 2213

hemorrede@hemorio.rj.gov.br

www.hemorio.rj.gov.br



ANEXO IV

NOVA PACTUAÇÃO DOS LEITOS DE RETAGUARDA CLÍNICA DA RUE.

Ministério da
Saúde



**MONITORAMENTO DOS LEITOS DE RETAGUARDA
CLINICA DA RUE**

PORTARIA

Nº 1.269 DE 28/06/2012

RUE/SES/MS

**MUNICÍPIOS COM NÃO CONFORMIDADES NO
MOMENTO DO MONITORAMENTO**

**CAXIAS;MAGÉ,SÃO GONÇALO,NITERÓI,ITABORAÍ,ITAGUAI,
UNIDADES PRÓPRIAS DA SES/RJ.**

FORAM REPACTUADOS

CAXIAS:

42 LEITOS NOVOS E 21 QUALIFICADOS (FICARAM OS MESMOS);
UNIDADES PÓPRIAS SES: IECAC 37 NOVOS E 19 QUALIFICADOS (MANTEM) ANCHIETA 42
NOVOS E 21 QUALIFICADOS (OPÇÃO DE SUSPENSÃO), CÁFFORA 65 NOVOS E 33
QUALIFICADOS (MANTEM);
NITEROI TRANSFERÊNCIA DOS LEITOS PACTUADOS NO ORENCIO DE FREITAS 11 NOVOS E
6 QUALIFICADOS PARA CARLOS TORTELLY;

SÃO GONÇALO:

ESTAVAM PACTUADO LEITOS NO HOSPITAL CLIMEP SENDO QUE ESTES LEITOS PASSARÃO
PARA O HOSPITAL MUNICIPAL INFANTIL DARCY VARGAS QUE FICARÁ REDUZIDO PARA
11 NOVOS E 06 QUALIFICADOS, RECOMENDAMOS A SUBSTITUIÇÃO NO SCNES, COMO
TAMBÉM OFÍCIO PARA MS;
OS LEITOS QUE ESTAVAM PACTUADOS PARA O HOSPITAL LUIZ PALMIER QUE HOJE
FUNCIONA COMO MATERNIDADE PASSA PARA O HOSPITAL ARMANDO DE SA COUTO E
SERÃO PARA 12 NOVOS E 06 QUALIFICADOS, TAMBÉM FIZEMOS AS DEVIDAS
RECOMENDAÇÕES;
O PRONTO SOCORRO DE ALCANTARA HAVERÁ REDUÇÃO. FICARÃO COM 11 LEITOS NOVOS
E 06 QUALIFICADOS, TAMBÉM REALIZAMOS RECOMENDAÇÕES;
HOSPITAL FRANCISCANO NOSSA SENHORA DAS GRAÇAS FICA SUSPENSA A PACTUAÇÃO
ATÉ QUE SE DEFINA SEU PERFIL ASSISTENCIAL;

CONT.

ITABORAÍ: REAFIRMOU QUE MANTÉM SUA PACTUAÇÃO;

ITAGUAÍ: TAMBÉM REAFIRMOU SUA PACTUAÇÃO;

MAGÉ: TAMBÉM NO MOMENTO DA VISITA O HOSPITAL DE MAGÉ ESTAVA PASSANDO POR
REFORMAS E JÁ NESTE MOMENTO EM FASE DE CONCLUSÃO. REAFIRMOU SUA
PACTUAÇÃO COM A IMPLANTAÇÃO DE TODOS OS LEITOS EM SUAS DUAS UNIDADES
MAGÉ E PIABETÁ;

UNIDADES PRÓPRIAS SES: Unidades Próprias da SES: Reafirmou sua pactuação com
o Hospital Estadual de Cardiologia IECAC, Hospital Estadual Prefeito João Batista
Cáffaro e solicitou suspensão para o Hospital Estadual Anchieta;

ANEXO V
DENGUE

Subsecretaria de Vigilância em Saúde - SVS
Superintendência de Vigilância Epidemiológica e Ambiental - SVEA

Informe Dengue

CIB – Fevereiro/2014

Rio de Janeiro, 2014

Fonte Parágrafo Desenho

Informe Dengue
Mapa LIRAa



GOVERNO DO
Rio de Janeiro

SECRETARIA DE
SAÚDE

JANEIRO DE 2014



Diagrama de Controle da Dengue, número de casos notificados por semana epidemiológica de início de sintomas, anos 2013 e 2014 Estado do Rio de Janeiro.



Fonte: SINAN/GDTVZ/SES-RJ, dados atualizados em 5 de fevereiro de 2014 e sujeitos à revisão.

SECRETARIA DE ESTADO DE SAÚDE DO RIO DE JANEIRO
SUBSECRETARIA DE VIGILÂNCIA EM SAÚDE
SUPERINTENDÊNCIA DE VIGILÂNCIA EPIDEMIOLÓGICA E AMBIENTAL

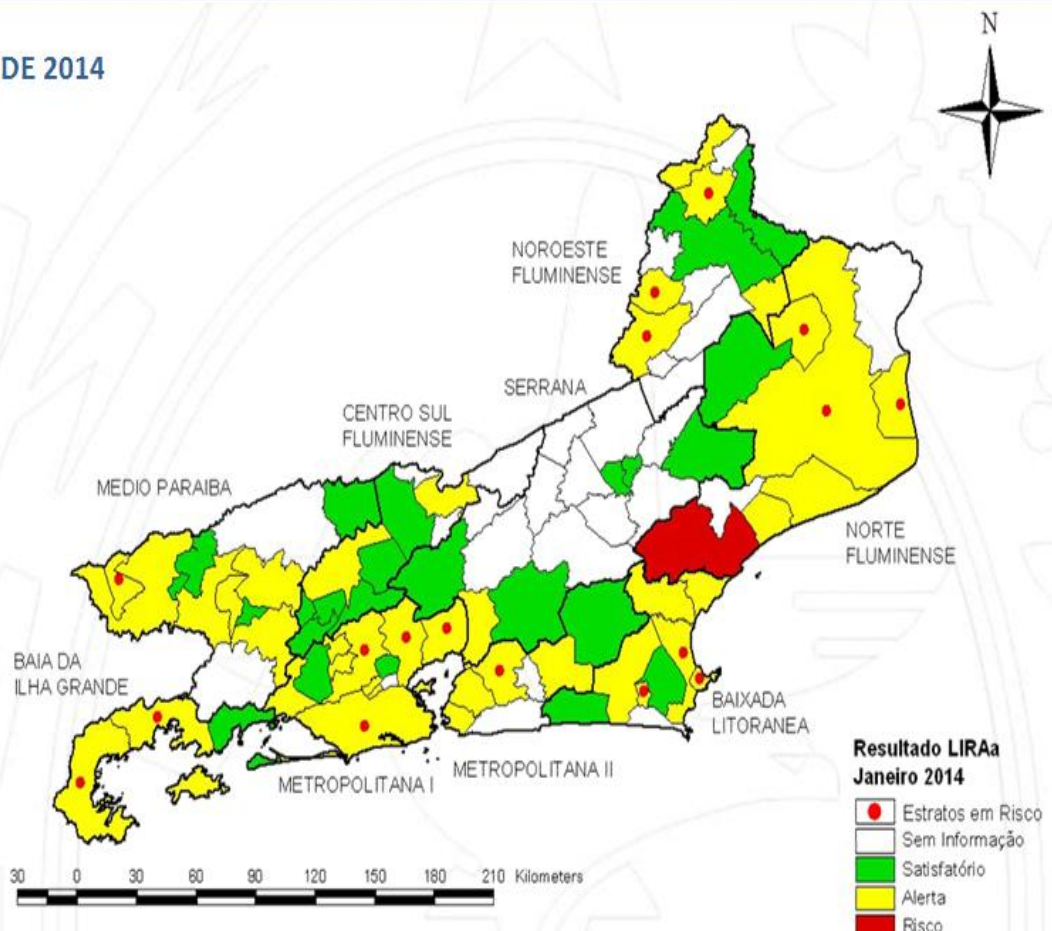
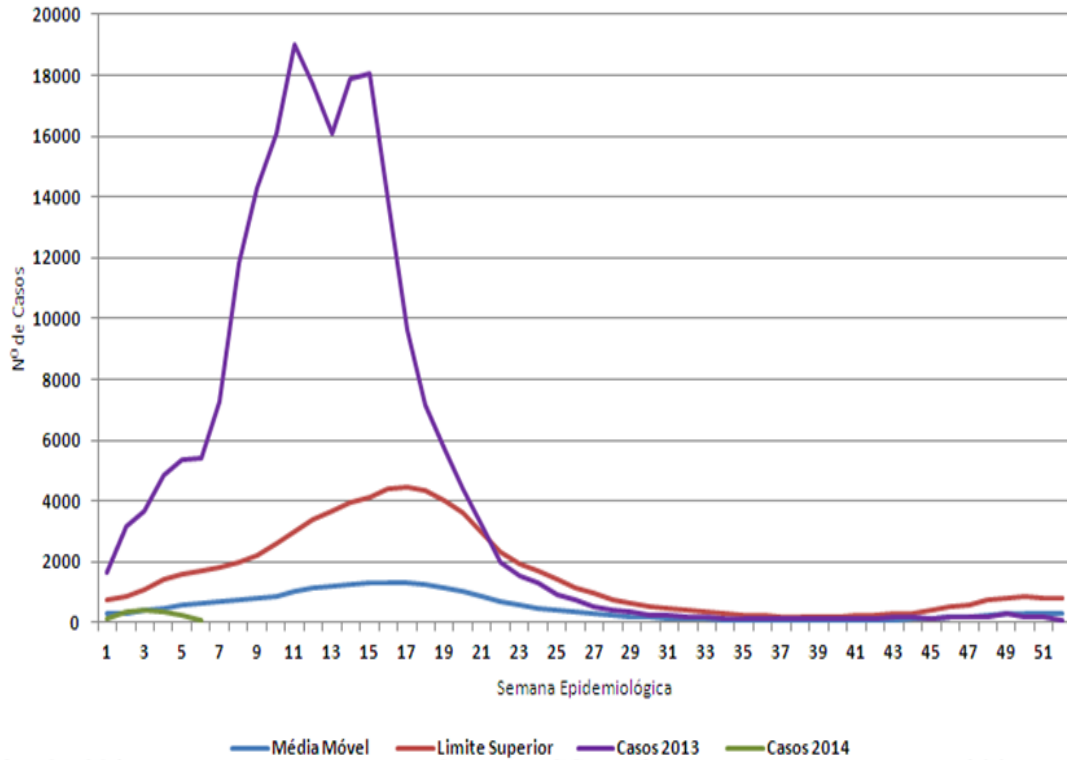
Planilha Dengue 2014 Formulário | Resultado | Busca Ficha | Altera Ficha | Imprimir Formulário

FORMULÁRIO PARA COMUNICAÇÃO DE OCORRÊNCIAS DE CASOS E ÓBITOS DE DENGUE EM 2014

Informe as ocorrências, semanalmente, até 3ª feira.

*** Preenchimento Obrigatório**
Clique aqui em caso de dúvidas relativas a este formulário.

Identificação
Município: Angra dos Reis

Notificações de Dengue por Semana Epidemiológica
Informe o número de notificações de Dengue por Semana Epidemiológica, segundo a classificação e também o número de óbitos.

Semana Epidemiológica 01: Exibir campos

01-Dengue:

01-Dengue Com Sinais de Alarme:

01-Dengue Grave:

01-Total Dengue:

01-Óbitos:

Semana Epidemiológica 02: Exibir campos

Gravar

Atenção: Ao gravar aguarde a tela de confirmação. Somente se aparecer a mensagem de confirmação seus dados terão sido gravados.
Clique aqui em caso de dúvidas relativas a este formulário.

Página 1 de 1

powered by **ParasSUS**



www.riocontradengue.com.br

The screenshot shows the homepage of the 'RIO CONTRA DENGUE' website. At the top, there is a navigation bar with the text 'GOVERNO DO Rio de Janeiro' and 'RIO POUPA TEMPO NA WEB | INFORMAÇÃO PÚBLICA'. Below this is a search bar with the text 'DIGITE AQUI A SUA BUSCA' and an 'OK' button. The main content area features a large banner with the text 'Comunicação de Casos de Dengue 2014' and a background image of hands using a computer mouse. Below the banner, there are several sections: 'Informações ao cidadão' with a list of topics like 'Como eliminar focos' and 'Como se proteger'; 'Profissional de saúde' with a list of topics like 'Material de apoio' and 'Como proceder'; and 'LIRAa' with a map of the state of Rio de Janeiro showing dengue cases. The website also includes a 'SOMANDO FORÇAS' logo and a 'Movimento do Rio de Janeiro contra a dengue' logo.



www.riocomsaude.com.br

The screenshot shows the homepage of the 'RIO COM SAÚDE' website. At the top, there is a navigation bar with the text 'GOVERNO DO Rio de Janeiro' and 'RIO POUPA TEMPO NA WEB | INFORMAÇÃO PÚBLICA'. Below this is a search bar with the text 'DIGITE AQUI A SUA BUSCA' and an 'OK' button. The main content area features a large banner with the text 'Comunicação de Casos de Dengue 2014' and a background image of hands using a computer mouse. Below the banner, there are several sections: 'Doenças de A a Z' with a photo of a person wearing a surgical mask; 'Saúde do Viajante' with a photo of a person with a backpack; and 'Vacinação' with a photo of a child being vaccinated. The website also includes a 'SOMANDO FORÇAS' logo and a 'Movimento do Rio de Janeiro contra a dengue' logo.

ANEXO VI.

CRONOGRAMA DE VISITA ÀS REGIÕES DE SAÚDE PARA DISCUSSÃO DAS METAS DOS INDICADORES PARA FORTALECIMENTO DO PLANEJAMENTO DO SUS – 2014.



GOVERNO DO
Rio de
Janeiro

SECRETARIA DE
SAÚDE

SECRETARIA DE ESTADO DE SAÚDE

CRONOGRAMA PARA PACTUAÇÃO DAS METAS DOS INDICADORES DE FORTALECIMENTO DO PLANEJAMENTO DO SUS - 2014



GOVERNO DO
Rio de
Janeiro

SECRETARIA DE
SAÚDE

CRONOGRAMA DE IDA ÀS REGIÕES

CRONOGRAMA DE IDA ÀS REGIÕES DE SAÚDE PARA A DISCUSSÃO DOS INDICADORES DE FORTALECIMENTO DO PLANEJAMENTO DO SUS 2013-2015		
REGIÃO DE SAÚDE	DATA DAS REUNIÕES DA CT AMPLIADA	TÉCNICOS SES
Baixada Litorânea	21/2 - Sexta	
Centro Sul	24/2 - Segunda	
Metro I	26/2 - Quarta	
BIG	21/3 - Sexta	
Serrana	24/3 - Segunda	
Médio Paraíba	31/3 - Segunda	
Norte	2/4 - Quarta	
Noroeste	3/4 - Quinta	
Metro II	7/4 - Segunda	



SECRETARIA DE
SAÚDE



www.saude.rj.gov.br
pacto@saude.rj.gov.br

Monica Clemente Machado
Assessoria do Pacto Interfederativo
Subsecretaria Geral
Secretaria de Estado de Saúde do Rio de Janeiro
Tel: (21) 2333-3851