

1 ANEXO I

Diagnóstico Situacional Raiva Animal no Estado do Rio de Janeiro

2



GOVERNO DO Rio de Janeiro

SECRETARIA DE SAÚDE

Cobertura antirrábica canina e felina, 2008 à 2015

Meta: 80%

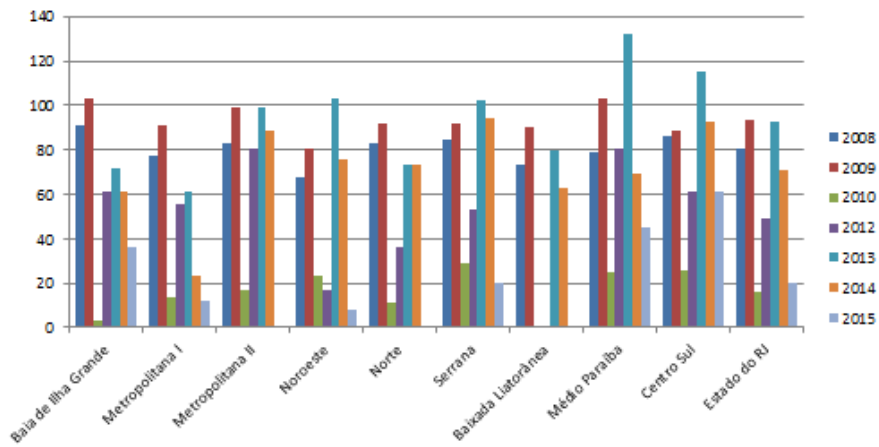

3



Raiva animal positiva e cobertura vacinal

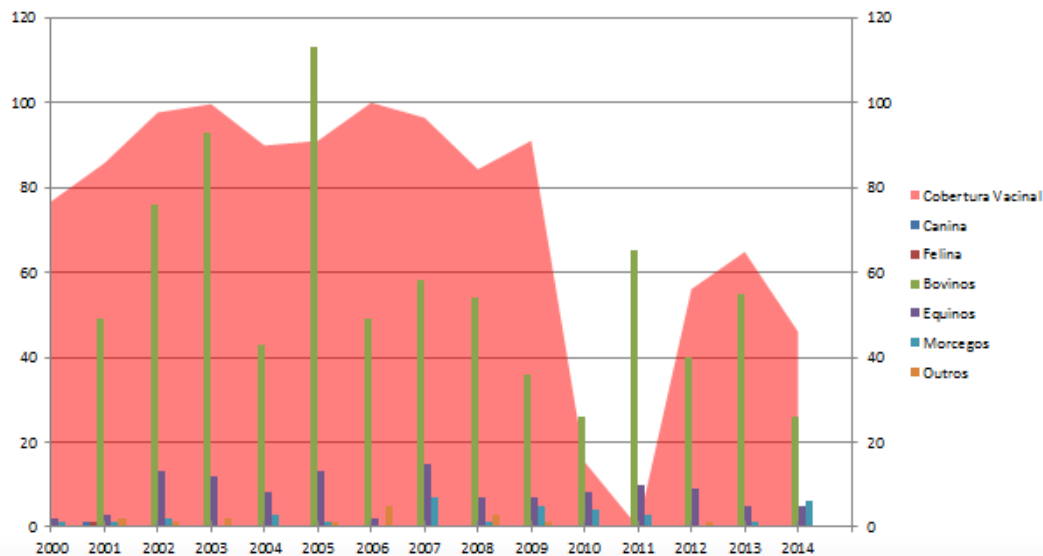

4



Distribuição dos casos positivos de raiva animal



5



Número de municípios que enviaram a estratégia da campanha antirrábica animal - 2016

Região	Nº municípios	Nº mun. Enviaram	%
Metro I	12	3	25,0
Metro II	7	3	42,9
Noroeste	14	9	64,3
Norte	8	3	37,5
BIG	3	2	66,7
Serrana	16	8	50,0
Bxda. Litorânea	9	8	88,9
Médio Paraíba	12	6	50,0
Centro Sul	11	5	45,5
Total	92	47	51,1

6

www.saude.rj.gov.br



Municípios que enviaram a estratégia da campanha

Região	Municípios	Vacinas	Seringas	Data Campanha
Metro I	Duque de Caxias	110.000	110.000	mar/2016 a out/2016
	Magé	31.000	31.000	jul/16
	Nova Iguaçu	80.000	80.000	jun/16
Metro II	Maricá	26.000	26.000	mai/16
	Niterói	60.000	60.000	ago/0616
	Silva Jardim	6.500	6.500	abr/16
Noroeste	<u>Aperibé</u>	3.500	3.500	abr/16
	Bom Jesus do Itabapoana	7.000	7.000	set/16
	Cambuci	3.000	3.000	abr/16
	Itaocara	5.500	3.000	01/04/2016
	Laje do Muriaé	2.400	2.500	abr/16
	Natividade	4.500	4.900	em aberto
	Porciúncula	5.200	5.200	abr/16
	São José de Ubá	2.200	2.200	14/05/2016
	Cardoso Moreira	3.100	3.100	01/04/2016

7

www.saude.rj.gov.br



Municípios que enviaram a estratégia da campanha

Região	Municípios	Vacinas	Seringas	Data Campanha
Norte	Conceição de Macabu	5.400	5.400	abr e mai/2016
	Quissamã	4.600	4.600	
	São João da Barra	6.500	6.500	13/08/2016
BIG	Angra do Reis	23.000	23.000	
	Parati	8.500	8.500	jun/16
Serrana	Bom Jardim	5.000	5.000	abr/16
	Cantagalo	7.000	7.000	01/04/2016
	Duas Barras	3.100	3.100	abr e mai/2016
	Petrópolis	31.170	31.170	mar e ago/16
	Santa Maria Madalena	3.500	3.500	01/06/2016
	São José do Vale do Rio Preto	4.000	4.000	13/04/2016
	Sumidouro	3.000	4.000	abr/16
	Teresópolis	10.000	10.000	em aberto

8



Municípios que enviaram a estratégia da campanha

Região	Municípios	Vacinas	Seringas	Data Campanha
Bxida, Litorânea	Araruama	14.900	14.900	jun/16
	Armação de Búzios	6.000	6.000	abr/16
	Arraial do Cabo	4.000	4.000	abr e mai/16
	Cabo Frio	25.000	25.000	em aberto
	Casimiro de Abreu	4.700	4.700	24/09/2016
	Iguaba Grande	4.000	4.000	abr/16
	São Pedro da Aldeia	18.000	18.000	abr/16
	Saquarema	14.700	14.700	abril e maio/2106
Médio Paraíba	Barra do Piraí	11.500	11.500	abr/16
	Barra Mansa	18.000	18.000	abr/06
	Porto Real	3.100	3.100	
	Quatis	2.000	2.000	março/2016 a agosto/2016
	Rio das Flores	2.300	2.300	fevereiro e março/2016
Centro Sul Fluminense	Volta Redonda	22.000	22.000	mai/16
	Areal	4.000	4.000	a definir
	Com. Levy Gasparian	2.100	2.100	09/04/2016
	Paracambi	7.000	7.000	set/16
	Paraíba do Sul	8.000	8.000	18 a 25/abril/2016
Três Rios	11.600	11.600	em aberto	

9



**Municípios que NÃO enviaram a estratégia da campanha
(n=45)**

Municípios
Belford Roxo
Cachoeiras de Macacu
Campos dos Goytacazes
Carapebus
Carmo
Cordeiro
Engº. Paulo de Frontin
Guapimirim
Itaboraí
Itaguaí
Italva
Itaperuna
Itatiaia
Japeri
Macaé
Macuco
Mangaratiba
Mendes
Mesquita
Miguel Pereira
Miracema
Nilópolis

Municípios
Nova Friburgo
Paty do Alferes
Pinheiral
Piraí
Queimados
Resende
Rio Bonito
Rio Claro
Rio das Ostras
Rio de Janeiro
Santo Antônio de Pádua
São Fco. do Itabapoana
São Fidélis
São Gonçalo
São João de Meriti
São Sebastião do Alto
Sapucaia
Seropédica
Tanguá
Trajano de Moraes
Valença
Varre e Sai
Vassouras

10
11

ANEXO II



Cenário Atual do Zika Vírus e da Microcefalia no Estado do Rio de Janeiro

Alexandre O Chieppe

Subsecretário de Vigilância em Saúde

Secretaria de Estado de Saúde do Rio de Janeiro

12

Vigilância do Vírus Zika no Estado do Rio de Janeiro

- Vigilância da Febre do Zika Vírus - SINAN
- Vigilância da Doença Exantemática em Gestantes – FORMSUS e SINAN
- Vigilância da Síndrome Neurológica pós exantema - FORMSUS
- Vigilância da Microcefalia – RESP e SINASC
- Vigilância da Síndrome da Zika Congênita – RESP e SINASC

SINAN x FORMSUS x RESP x SINASC

13

Vigilância da Síndrome Exantemática em Gestantes no Estado do Rio de Janeiro



Até o dia **09/04/2016**:

- 7.672 casos de síndrome exantemática em gestantes distribuídos entre 81 municípios nas nove regiões do Estado.

- Foram liberados 2.072 exames de gestantes com exantema

- 33,2% (n=687) apresentaram positividade para Zika Vírus.

14

Número de Casos de Síndrome Exantemática em Gestantes por Semana Epidemiológica

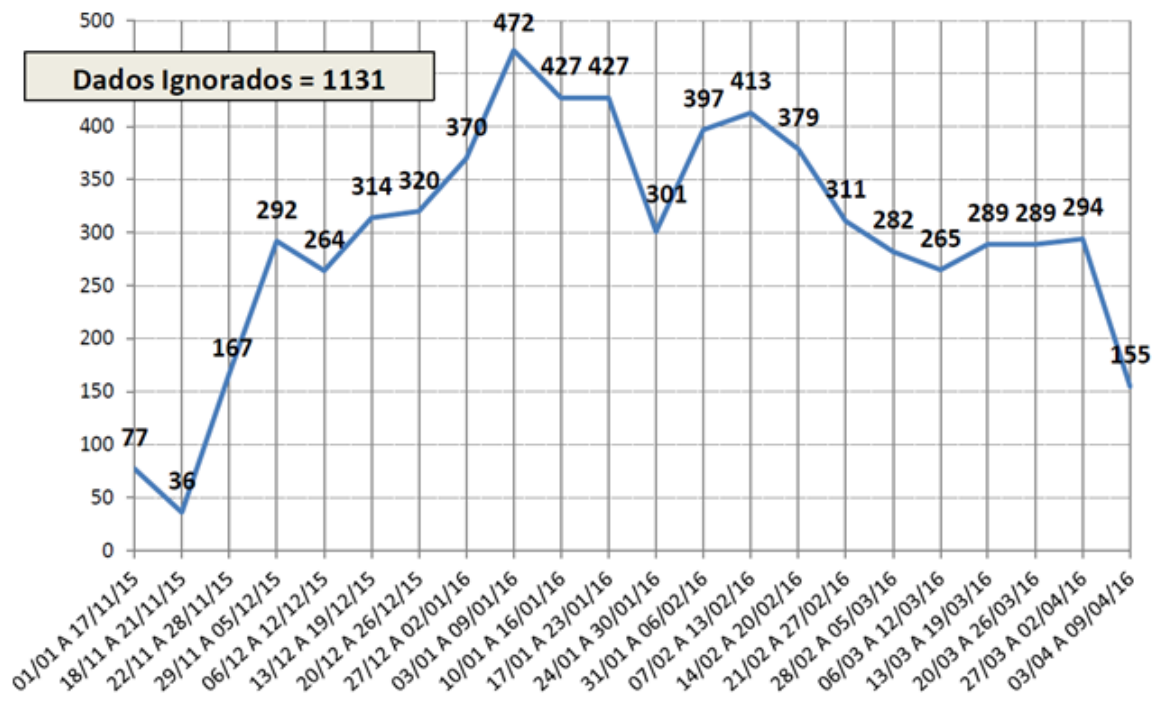

15

Vigilância da Microcefalia associada a infecções congênicas

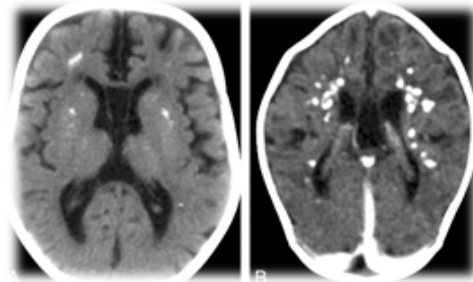

• Recém Nascido com Microcefalia

- RN menor que 37 semanas de IG com medida do perímetro cefálico menor que -2 desvios-padrão, segundo a tabela do Intergrowth, para a idade gestacional e sexo.
- RN com 37 semanas ou mais de IG, apresentando medida do perímetro cefálico menor ou igual a 31,5 cm para meninas e 31,9 cm para meninos, equivalente a menos que -2 desvios-padrão para a idade e sexo, segundo a tabela da OMS.

16

Tabela 2. Etiologias mais comuns para ocorrência de microcefalia (congenita e pós-parto)

CONGÊNITA	PÓS-PARTO
Genética	Genética
Adquirida	Adquirida
Traumas disruptivos Acidente Vascular Cerebral hemorrágico	Traumas disruptivos (como AVC); Lesão traumática no cérebro
Infecções Sífilis Toxoplasmose Rubéola Citomegalovírus Herpes simples HIV Outros vírus	Infecções Meningites Encefalites Encefalopatia congênita pelo HIV
Teratógeno Álcool Radiação Diabetes materna mal controlada	Toxinas Intoxicação por cobre Falência renal crônica

Fonte: adaptado de Practice parameter: Evaluation of the child with microcephaly (an evidence-based review): report of the Quality Standards Subcommittee of the American Academy of Neurology and the Practice Committee

17

CRITÉRIOS PARA CLASSIFICAÇÃO FINAL:

Deve-se classificar os casos notificados de acordo com os resultados de exames de imagem e laboratoriais específicos, discriminando-os em:

Caso confirmado por exame de imagem⁶:

- **Caso confirmado como recém-nascido com microcefalia sugestiva de estar relacionada à infecção congênita:** caso notificado que apresente alterações sugestivas de infecção congênita por qualquer método de imagem (conforme anexo), sem resultados laboratoriais⁷.

Caso confirmado por critério laboratorial:

- **Caso confirmado como recém-nascido com microcefalia sugestiva de estar relacionada à infecção congênita por STORCH:** caso notificado como microcefalia E que apresente diagnóstico laboratorial específico e conclusivo para sífilis, toxoplasmose, rubéola, citomegalovírus ou herpes simplex, identificado em amostras do RN e/ou da mãe.
- **Caso confirmado como recém-nascido com microcefalia sugestiva de estar relacionada à infecção por vírus Zika:** caso notificado como microcefalia E que apresente diagnóstico laboratorial específico e conclusivo para Zika vírus, identificado em amostras do RN e/ou da mãe.
- **Caso provável de microcefalia sugestiva de estar relacionada à infecção congênita pelo vírus Zika:** caso notificado, cuja mãe apresentou exantema durante a gravidez E que o RN apresente alterações sugestivas de infecção congênita por qualquer método de imagem E exames laboratoriais para STORCH negativos em amostras do RN e/ou da mãe.

18

Casos de Microcefalia no estado do Rio de Janeiro



Dos 394 casos notificados desde o início do monitoramento (novembro) até o dia 09/04:

- Foram confirmados por critério Clínico-radiológico 35 casos de microcefalia associada à infecção congênita (sendo 1 óbito)
- 281 casos estão em processo de investigação
- 78 casos foram descartados. Totalizando 394 casos notificados

19

Cenário Epidemiológico da Dengue no Estado do Rio de Janeiro

20

Número de Casos de Dengue por Semana Epidemiológica – Capital e Estado do Rio de Janeiro – 1ª a 13ª Semana epidemiológica.

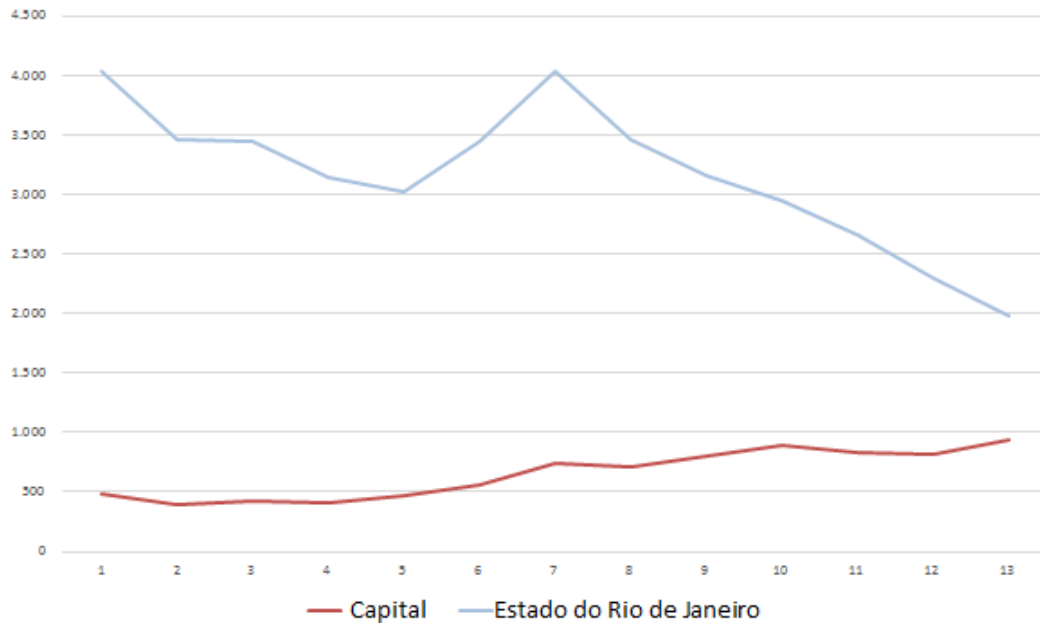

21

Número de Casos de Dengue por Semana Epidemiológica e por Região de Saúde: Serrana, Médio Paraíba, Baía da Ilha Grande, Baixada Litorânea e Centro Sul Fluminense, no Estado do Rio de Janeiro – 1ª a 13ª Semana epidemiológica.

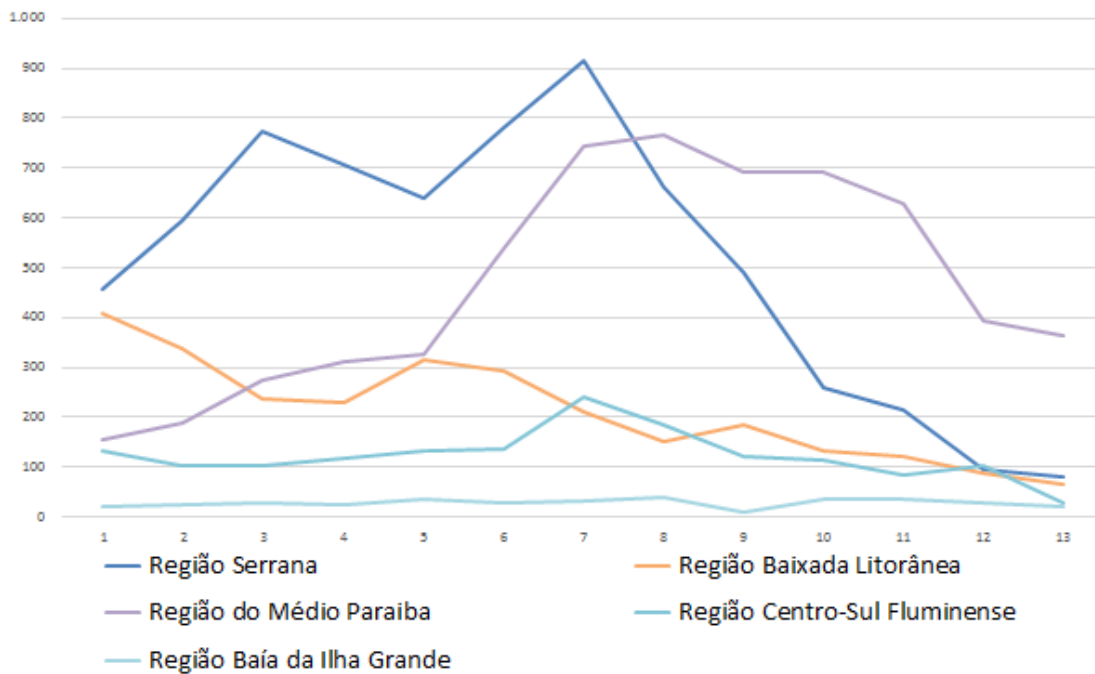

22

Número de Casos de Dengue por Semana Epidemiológica e por Região de Saúde: Metropolitana I; Metropolitana II; Norte Fluminense e Noroeste Fluminense, no Estado do Rio de Janeiro – 1ª a 13ª Semana epidemiológica.

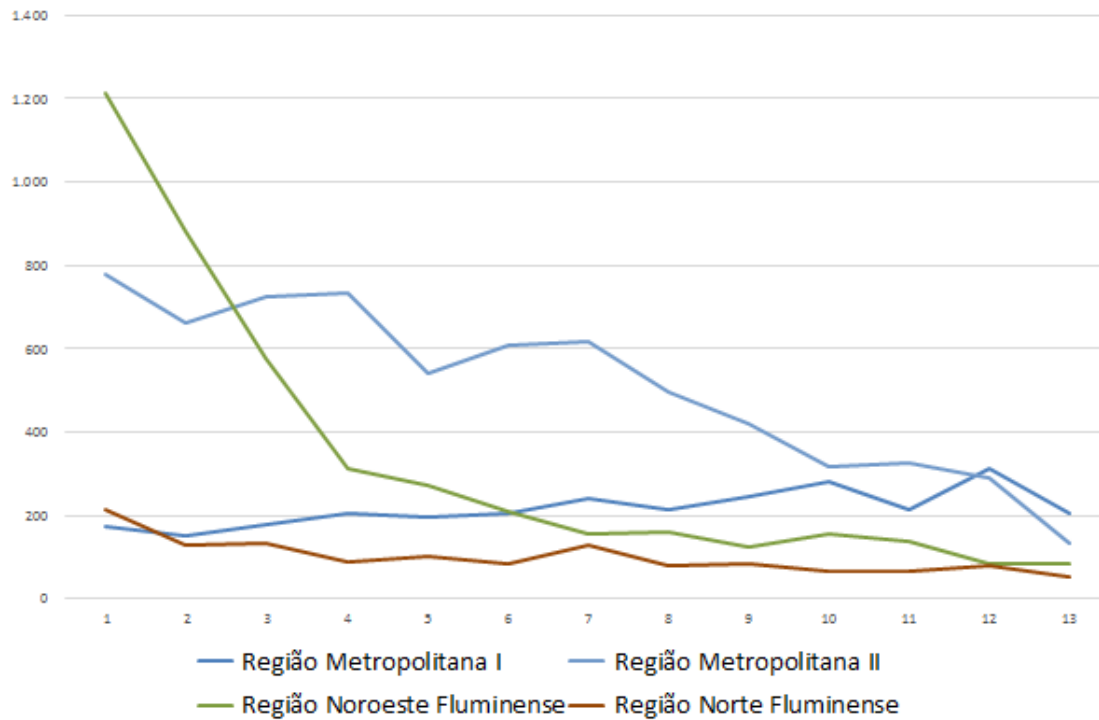

23

Taxa de Incidência Acumulada de Dengue no Estado do Rio de Janeiro - 2016

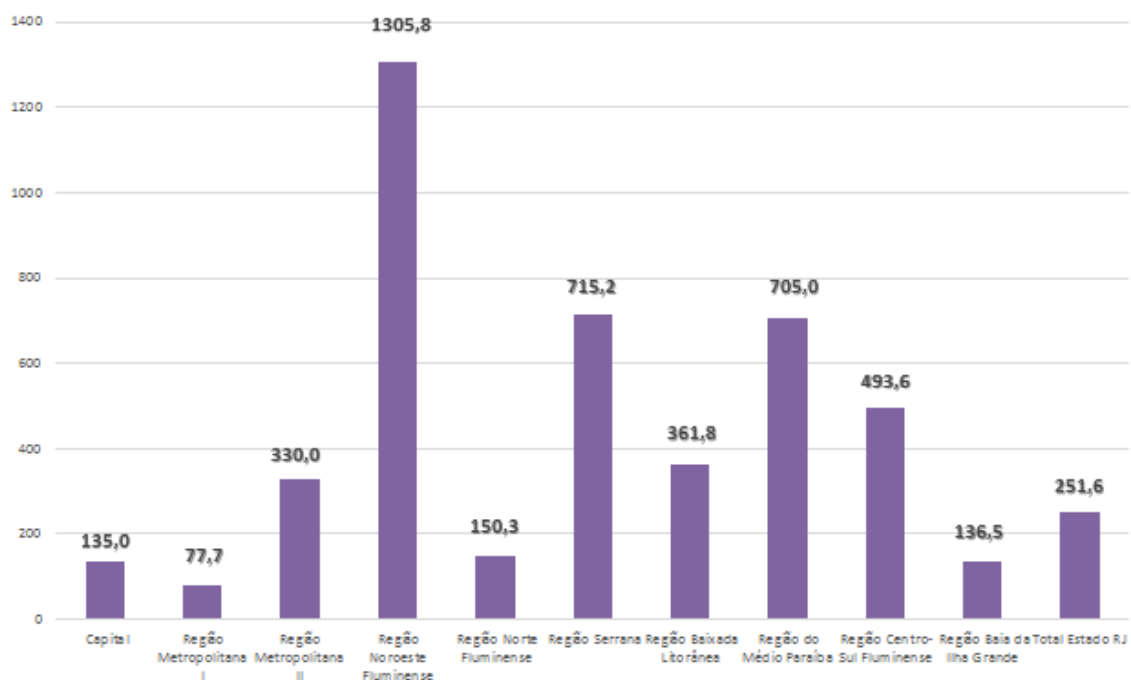

24

Cenário Epidemiológico da Chikungunya no Estado do Rio de Janeiro

25

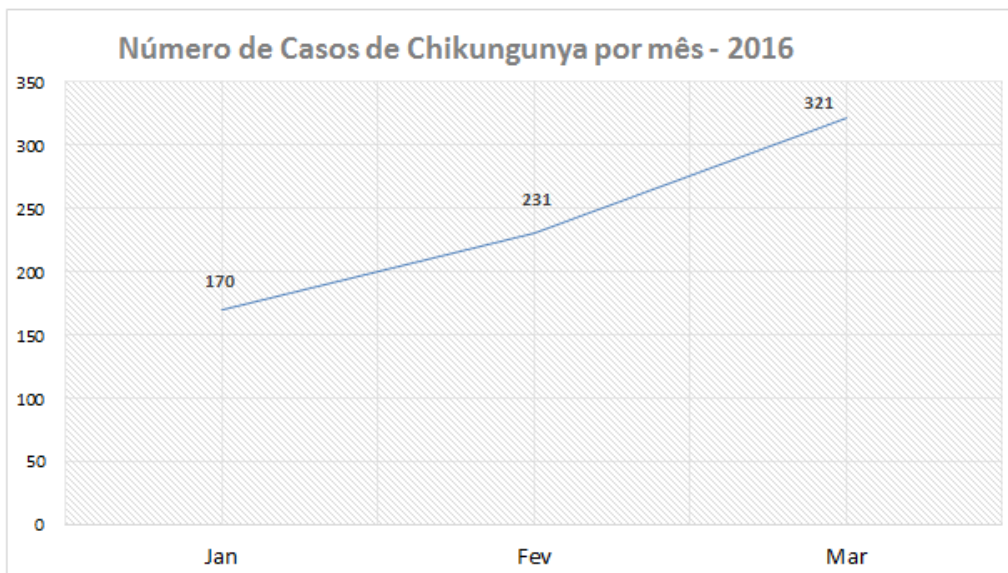

26



27

www.riocontradengue.com.br



28

www.riocomsaude.com.br

XÔ, ZIKA!!

PROCURE FOCOS DO MOSQUITO AEDES AEGYPTI SEMANALMENTE. **FAÇA O CHECKLIST**

GESTANTE, confira os cuidados que você precisa ter para se prevenir contra a Zika

REPELENTES: saiba como usar com segurança

O que fazer em caso de suspeita

FALE CONOSCO!

VOCÊ SABE O QUE É?

VISITE O PORTAL

www.xozika.com

29

10  **MINUTOS SALVAM VIDAS**

riocontradengue.com.br

30

Cenário Epidemiológico da Influenza no Estado do Rio de Janeiro

31

Dados Epidemiológicos

CASOS DE SÍNDROME RESPIRATÓRIA AGUDA GRAVE - 2016												
Casos notificados de SRAG	Casos confirmados <u>FluA</u>			Casos confirmados <u>FluB</u>	Casos confirmados outros vírus respiratórios	Casos SRAG Não especificado	Óbitos em investigação	Óbitos confirmados				
	H1N1	H3N2	Não Subtipado					H1N1	H3N2	Não Subtipado	<u>FluB</u>	SRAG Não Especificado
333	30	0	0	0	5	72	4	12	0	0	0	18

ÓBITOS POR H1N1	
Metropolitana I	
Belford Roxo	1
Duque de Caxias	1
Rio de Janeiro	3
Médio Paraíba	
Barra Mansa	1
Porto Real	1
Resende	3
Valença	1
Volta Redonda	1

32

Campanha de Influenza no estado do Rio de Janeiro

33

Campanha de Influenza no Estado do Rio de Janeiro

A meta é vacinar, pelo menos, 80% de cada um dos grupos prioritários:

- Trabalhadores de saúde
- Povos indígenas
- Crianças na faixa etária de seis meses a menores de cinco anos (quatro anos 11 meses e 29 dias)
- Gestantes em qualquer idade gestacional
- Puérperas
- Indivíduos com 60 anos ou mais de idade
- População privada de liberdade
- Funcionários do sistema prisional).

34

Figura 3. Categorias de risco clínico com indicação da vacina influenza sazonal. Brasil 2016.

Categoria de risco clínico	Indicações
Doença respiratória crônica	Asma em uso de corticóide inalatório ou sistêmico (Moderada ou Grave); DPOC; Bronquiectasia; Fibrose Cística; Doenças Intersticiais do pulmão; Displasia broncopulmonar; Hipertensão arterial Pulmonar; Crianças com doença pulmonar crônica da prematuridade.
Doença cardíaca crônica	Doença cardíaca congênita; Hipertensão arterial sistêmica com comorbidade; Doença cardíaca isquêmica; Insuficiência cardíaca.
Doença renal crônica	Doença renal nos estágios 3,4 e 5; Síndrome nefrótica; Paciente em diálise.
Doença hepática crônica	Atresia biliar; Hepatites crônicas; Cirrose.
Doença neurológica crônica	Condições em que a função respiratória pode estar comprometida pela doença neurológica; Considerar as necessidades clínicas individuais dos pacientes incluindo: AVC, Indivíduos com paralisia cerebral, esclerose múltipla, e condições similares; Doenças hereditárias e degenerativas do sistema nervoso ou muscular; Deficiência neurológica grave.
Diabetes	Diabetes Mellitus tipo I e tipo II em uso de medicamentos.
Imunossupressão	Imunodeficiência congênita ou adquirida Imunossupressão por doenças ou medicamentos
Obesos	Obesidade grau III.
Transplantados	Órgãos sólidos; Medula óssea.
Portadores de trissomias	Síndrome de Down, Síndrome de Klinefelter, Síndrome de Wakany, dentre outras trissomias.

Fonte: Ministério da Saúde

35

COORDENAÇÃO GERAL DO PROGRAMA NACIONAL DE IMUNIZAÇÕES											
Tabela de população alvo para a Campanha Nacional de Vacinação contra Influenza 2016											
UF	Crianças (6m a < 2a)	Crianças (2 a 4 a)	Trabalhadores de Saúde	Gestantes	Puerperas	Índigenas	Idosos ≥ 60 anos	Comorbidades	Adolescentes e jovens sob medida socioeducativas/ Privados de liberdade	Funcionários do Sistema Prisional	TOTAL GERAL
RO	41.327	78.401	33.199	20.663	3.397	12.996	114.247	41.969	2.655	1.403	350.256
AC	25.607	47.838	14.074	12.803	2.105	19.400	48.514	19.462	4.282	1.100	195.184
AM	121.106	228.553	74.027	60.553	9.954	155.350	216.699	65.182	9.942	1.582	942.947
RR	16.653	29.561	9.304	8.327	1.369	59.650	25.702	11.837	1.651	292	164.345
PA	214.599	457.006	112.644	107.300	17.638	30.216	549.470	199.083	13.208	3.367	1.704.531
AP	24.338	43.193	14.866	12.169	2.000	9.566	35.752	19.850	2.790	960	165.484
TO	37.410	75.181	24.862	18.705	3.075	10.636	119.856	32.183	3.170	935	326.013
NORTE	481.038	959.733	282.976	240.519	39.537	297.814	1.110.240	389.566	37.698	9.639	3.848.760
MA	175.256	388.662	112.053	87.628	14.405	31.650	579.919	129.194	7.834	2.500	1.529.100
PI	71.864	150.370	45.224	35.932	5.907	0	336.029	82.002	3.814	1.052	732.193
CE	192.881	383.098	138.800	96.440	15.853	24.555	924.727	212.753	24.557	3.889	2.017.553
RN	72.143	143.510	60.160	36.071	5.930	2.526	348.688	98.522	7.562	908	776.019
PB	86.280	176.803	69.834	43.140	7.092	13.251	456.717	79.937	11.049	2.000	946.103
PE	215.175	413.463	148.372	107.588	17.686	34.000	951.169	174.979	32.446	1.085	2.095.962
AL	77.654	165.224	57.034	38.827	6.382	11.405	280.517	56.461	4.000	1.600	699.104
SE	51.549	101.177	36.157	25.775	4.237	0	189.592	40.689	4.700	800	454.675
BA	305.826	650.387	275.455	152.913	25.136	26.000	1.463.931	352.913	13.437	2.969	3.268.957
NORDESTE	1.248.626	2.572.694	943.089	624.313	102.627	143.387	5.531.289	1.227.450	109.399	16.793	12.519.666
MG	399.987	773.825	363.083	199.994	32.876	11.000	2.337.624	753.948	57.474	2.200	4.932.010
ES	84.738	148.423	65.830	42.369	6.965	3.307	370.769	104.924	18.849	3.485	849.650
RJ	350.301	592.798	385.301	175.151	28.792	631	2.110.043	470.386	46.244	5.396	4.165.042
SP	938.459	1.602.767	1.065.583	469.229	77.134	4.800	4.841.080	2.637.203	227.449	36.477	11.900.190
SUDESTE	1.773.485	3.117.813	1.879.807	886.742	145.766	19.738	9.659.516	3.966.461	350.016	47.558	21.846.902
PR	239.834	426.269	236.751	119.917	19.712	14.530	1.184.212	646.557	30.000	4.786	2.922.568
SC	139.008	244.491	123.865	69.504	11.425	10.523	670.028	469.897	17.233	3.565	1.759.539
RS	214.977	387.557	299.777	107.489	17.669	23.000	1.467.957	1.019.327	32.146	4.851	3.574.750
SUL	593.819	1.058.317	660.393	296.909	48.807	48.053	3.322.197	2.135.781	79.379	13.202	8.256.857
MS	66.063	115.663	48.158	33.032	5.430	70.000	244.384	68.330	14.913	1.950	667.922
MT	84.723	148.708	55.508	42.362	6.964	40.872	244.775	65.071	7.387	1.843	698.212
GO	149.586	269.090	139.350	74.793	12.295	454	573.809	193.282	16.755	4.000	1.433.414
DF	66.981	116.965	72.065	33.491	5.505	0	203.639	93.986	14.537	1.936	609.105
C.OESTE	367.353	650.426	315.081	183.677	30.193	111.326	1.266.607	420.669	53.592	9.729	3.408.653
BRASIL	4.464.320	8.358.983	4.081.346	2.232.160	366.930	620.318	20.889.849	8.139.927	630.084	96.921	49.880.838

Crianças de 6 meses a < 2 anos. (Uma vez e meia) dados disponíveis do SINASC 2014 preliminar (29/01/2016).
Trabalhadores de saúde: Meta do ano de 2015.

36

Campanha de Vacinação contra Influenza no estado do Rio de Janeiro

1ª Cota (Entre 04 e 08/04) – 891.320 doses (20%)

2ª Cota (entre 11 e 15/04) – 688.490 doses (15%)

3ª Cota (entre 18 e 22/04) – 222.830 doses (5%)

4ª Cota (entre 25 e 29/04) – 222.830 doses (5%)

5ª Cota (entre 02 e 06/05) – 1.559.810 doses (35%)

6ª Cota (entre 09 e 13/05) – 891.320 doses (20%)

Já recebido e iniciada a distribuição às SMS

- Início da Vacinação em 25 de Abril: Gestantes, Crianças menores de 5 anos e doentes renais crônicos (pacientes em diálise)
- Início da Campanha de Vacinação no dia 30 de Abril. Dia de mobilização (dia D)
- Final da Campanha dia 20 de maio.

37

Alexandre O Chieppe - alexandre.chieppe@saude.rj.gov.br
Tel.: 23333909 e 985966547

Mário Sérgio – mario.ribeiro@saúde.rj.gov.br
Tel.: 23333889 e 985966549

Rita Vassoler – rita.Vassoler@saúde.rj.gov.br
Tel.: 985966602

38

39 ANEXO III

PROTOCOLO IECPN DE ACOLHIMENTO DAS FAMÍLIAS E DE ATENDIMENTO DAS CRIANÇAS NASCIDAS COM MICROCEFALIA

40

OBJETIVOS:

1. Avaliação multidisciplinar de crianças portadoras de microcefalia congênita.
2. Orientação quanto ao acompanhamento e à reabilitação com ênfase na estimulação precoce.
3. Apoio psicológico e orientação estratégica às famílias
4. Capacitação dos profissionais da rede, encaminhados através da SES.

41

CRITÉRIOS DE INCLUSÃO OBRIGATÓRIOS

1- Lactentes microcefálicos nascidos após junho de 2015 com:

PERÍMETRO CEFÁLICO < 31,9 cm em RN menino a termo
< 31,5 cm em RN menina a termo

OU

PERÍMETRO CEFÁLICO ABAIXO DO PERCENTIL 3 PARA A IDADE

42

CAPACIDADE INICIAL DE ATENDIMENTO NO IECPN

- 10 pacientes semanais e 50 consultas

43

ATENDIMENTO CLÍNICO AMBULATORIAL

ACOLHIMENTO APRESENTAÇÃO DA PROPOSTA (enfermagem, serviço social e psicologia)

CONSULTAS ATENDIMENTO PEDIÁTRICO
 ATENDIMENTO FONOAUDIOLÓGICO
 ATENDIMENTO FISIOTERÁPICO
 ATENDIMENTO NEUROPEDIÁTRICO
 ATENDIMENTO SERVIÇO SOCIAL



44

EXAMES AMBULATORIAIS

RNM de crânio com sedação

TC de crânio

PEATE

Fundoscopia

Vídeo EEG



45

RETORNO

Consulta com pediatra geral para receber os laudos e orientações quanto ao seguimento na rede

Terapia de grupo para as famílias

46

ATENDIMENTO NO IECPN (até 07/04)

66 crianças agendadas

18 faltosos

48 atendidos – 33 com microcefalia confirmada

47

DISTRIBUIÇÃO POR MUNICÍPIOS

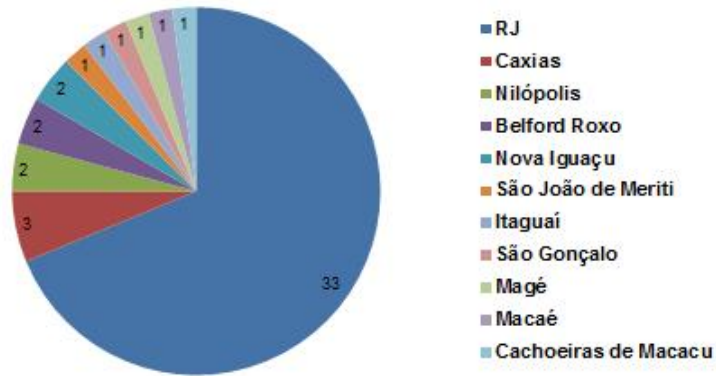

SEGUIMENTO

Puericultura com pediatra

Reabilitação

Avaliação neurológica quando necessário (IECPN)

ACESSO A ACOMPANHAMENTO E/OU REABILITAÇÃO (MARÇO/2016)

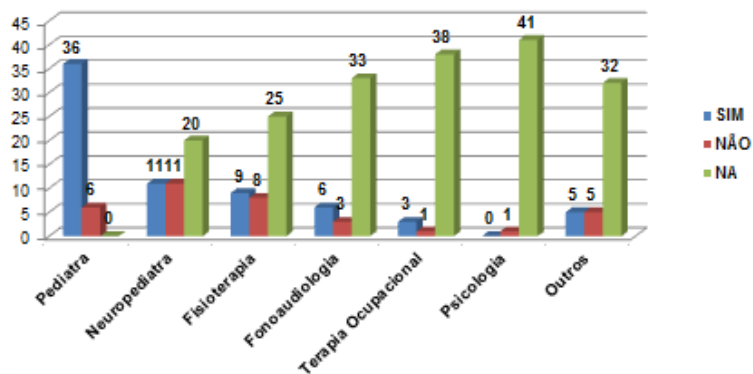

50

ACESSO A DIREITOS SOCIAIS (MARÇO/2016)

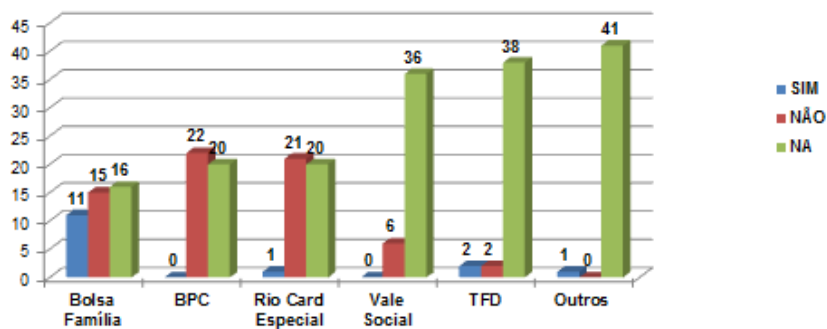

51
52

SES/ SAS/ SAECA

3ª Reunião ordinária da CIB

53

CREDENCIAMENTOS

54

Credenciamentos

- **Credenciamento: Processo E-08/001/4422/2013 - Retificar o Impacto Financeiro, para fins de habilitação do Hospital Estadual Transplante, Câncer e Cirurgia Infantil, CNES nº 7185081, localizado no município do Rio de Janeiro/RJ, como UNACON exclusiva de Oncologia Pediátrica, de acordo com os parâmetros da portaria GM/MS nº 140 de 27 de fevereiro de 2014.**
- **Credenciamento: Processo PMRJ 09/1872/15 - Credenciamento e habilitação da RenalVida - Assistência Integral ao Renal Campo Grande, CNES nº 7645635, localizado no município do Rio de Janeiro, como Unidade de Assistência de Alta Complexidade em Nefrologia, bem como aprovar o Impacto Financeiro.**

55

Credenciamentos

- **Credenciamento: Processo PM/NI/365/2015 - Credenciamento do Hospital do Olho de Nilópolis - Centro Oftalmológico de Botafogo, CNES nº 3267504, localizado no município de Nilópolis/RJ, como Unidade de Atenção Especializada em Oftalmologia de média complexidade.**
- **Credenciamento: Processo PMRJ 09/2400/2011 - Credenciamento e habilitação da Maternidade Alexander Fleming, CNES nº 2269945, localizado no município do Rio de Janeiro como Unidade de Assistência de Alta Complexidade em Terapia Nutricional Enteral e Parenteral.**
- **Credenciamento: Processo PM/QM 130761/2015 - Credenciamento do serviço de tomografia computadorizada na Top Trauma Serviços Médicos, CNES nº 6267297, município de Queimados/RJ.**

56

Desabilitação

- Em outubro de 2013, por meio da Deliberação CIB –RJ nº 2481/2013, foi aprovado o descredenciamento da Santa Casa de Misericórdia do Rio de Janeiro, CNES 2270676.
- Desabilitar a Santa Casa de Misericórdia do Rio de Janeiro, por orientação do Ministério da Saúde, como Unidade de Assistência de Alta Complexidade em Neurologia/Neurocirurgia e como Unidade de Assistência de Alta Complexidade em Traumato-Ortopedia.

57

TETO FINANCEIRO

58

Portaria nº 405, de 15 de março de 2016 - Estabelece incentivos financeiros para a Estratégia de Ação Rápida para o Fortalecimento da Ação à Saúde e da Proteção Social de Crianças com Microcefalia.

ESTADO	CASOS EM INVESTIGAÇÃO E CONFIRMADOS	1ª PARCELA R\$ (março/2016)	2ª PARCELA R\$ (maio/2016)	TOTAL R\$
Rio de Janeiro	291	320.100,00	320.100,00	640.200,00

59

Portaria nº 405, de 15 de março de 2016 - Estabelece incentivos financeiros para a Estratégia de Ação Rápida para o Fortalecimento da Ação à Saúde e da Proteção Social de Crianças com Microcefalia.

Distribuição dos recursos

1. IEC/SES (R\$ 320.200,00) :

Centro de Referência para confirmação diagnóstica

Apoio para demais Pólos Regionais

2. Municípios (R\$ 320.200,00)

60

Teto Financeiro

Portaria nº 460, de 18 de março de 2016 - Estabelece incentivos financeiros para o serviço de transporte de pacientes dos Jogos Olímpicos e Paralímpicos no Estado do Rio de Janeiro.

ESTADO	1ª PARCELA R\$ (março/2016)	2ª PARCELA R\$ (abril/2016)	3ª PARCELA R\$ (agosto/2016)	TOTAL R\$
Rio de Janeiro	10.000.000,00	10.000.000,00	10.000.000,00	30.000.000,00

61

Teto Financeiro

Teto de TRS competência abril

Municípios	TETO TRS outubro de 2015	TETO TRS abril de 2016	Diferença
Angra dos Reis	409.357,66	389.357,66	(20.000,00)
Araruama	334.163,56	384.163,56	50.000,00
Barra do Piraí	538.809,74	532.809,74	(6.000,00)
Barra Mansa	154.068,74	144.068,74	(10.000,00)
Belford Roxo	1.084.188,17	1.084.188,17	-
Cabo Frio	401.345,61	411.345,61	10.000,00
Campos dos Goytacazes	1.000.997,81	1.000.997,81	-
Duque de Caxias	1.391.388,94	1.361.388,94	(30.000,00)
Itaboraí	631.748,60	611.748,60	(20.000,00)
Itaperuna	427.722,71	420.722,71	(7.000,00)

62

Teto de TRS competência abril

Municípios	TETO TRS outubro de 2015	TETO TRS abril de 2016	Diferença
Japeri	309.731,37	309.731,37	-
Macaré	396.178,65	376.178,65	(20.000,00)
Magé	445.047,59	465.047,59	20.000,00
Nilópolis	231.131,12	295.131,12	64.000,00
Niterói	893.892,54	893.892,54	-
Nova Friburgo	360.419,53	360.419,53	-
Nova Iguaçu	1.267.306,87	1.267.306,87	-
Paracambi	176.356,00	176.356,00	-
Petrópolis	360.766,78	360.766,78	-
Queimados	591.192,38	591.192,38	-

63

Teto de TRS competência abril

Municípios	TETO TRS outubro de 2015	TETO TRS abril de 2016	Diferença
Resende	136.784,70	146.784,70	10.000,00
Rio Bonito	366.006,12	366.006,12	-
Rio de Janeiro	8.304.222,58	8.303.222,58	(1.000,00)
Santo Antônio de Pádua	307.023,17	307.023,17	-
São Gonçalo	1.329.368,95	1.319.368,95	(10.000,00)
São João de Meriti	914.360,73	904.360,73	(10.000,00)
Três Rios	346.272,25	346.272,25	-
Valença	292.122,79	292.122,79	-
Vassouras	127.474,96	127.474,96	-
Volta Redonda	169.350,17	149.350,17	(20.000,00)
TOTAL	23.698.800,79	23.698.800,79	-

64

• Ofício nº 0630/2016 - Proposta de emenda parlamentar nº 913813/16-008, referente a construção de Unidade Mista de Saúde, no município de Seropédica/RJ.

• Alteração na referência dos Hospitais de Retaguarda para Terapia Renal Substitutiva (TRS), do Centro de Terapia Renal de Itaboraí, do Hospital Estadual João Batista Cáffaro pelo Hospital Estadual Alberto Torres.

65
66

ANEXO V

4ª REUNIÃO ORDINÁRIA DA CIB/RJ

Propostas da Superintendência de Atenção Básica

67

PACTUAÇÃO

Propostas do REQUALIFICA UBS

MUNICÍPIO	COMPONENTE/PARCELA	Nº DA PROPOSTA
Casimiro de Abreu	Liberação de 3ª parcela, Construção de UBS	29115458000112001 29115458000112002 29115458000112003
São Pedro da Aldeia	Liberação de 2ª parcela, Construção de UBS	04182700000113020
Cambuci	Liberação de 3ª parcela, Construção de UBS	13891753000113005 13891753000113001
Duque de Caxias	Liberação de 3ª parcela, Construção de UBS	111288090001/10-015

Superintendência de Atenção Básica/SAS/SES-RJ

68

PACTUAÇÃO

Propostas do REQUALIFICA UBS

MUNICÍPIO	COMPONENTE/PARCELA	Nº DA PROPOSTA
Mendes	Liberação de 2ª parcela, Construção de UBS	12014954000113001
Silva Jardim	Ratificar propostas de Ampliação	11740547000116002
Mendes	Ratificar propostas de Ampliação	12014954000116004 12014954000116005

Superintendência de Atenção Básica/SAS/SES-RJ

69

INFORME

Aquisição de equipamentos e materiais permanentes para a Atenção Básica - Propostas de Emendas Parlamentares

MUNICÍPIO	Nº DA PROPOSTA
Cardoso Moreira	11389387000/1150-02
Paraíba do Sul	22959.877000/1160-05
Silva Jardim	11740.547000/1160-03 11740.547000/1160-01
Engenheiro Paulo de Frontin	120230700001/16-001 120230700001/16-002

Superintendência de Atenção Básica/SAS/SES-RJ

70

INFORME

Propostas de Emendas Parlamentares para incremento do PAB/custeio da AB

Mendes
Engenheiro Paulo de Frontin

Superintendência de Atenção Básica/SAS/SES-RJ

71

Superintendência de Atenção Básica SAS/SES-RJ

sab.sas@saude.rj.gov.br

Tel.: (21) 2333-3704/3711

72
73 ANEXO VI



**GOVERNO DO
Rio de Janeiro**

SECRETARIA DE
SAÚDE

APLICAÇÃO DOS RECURSOS FINANCEIROS NA CAPACITAÇÃO PRÉ-NATAL - ANO 2016							
ITEM: PESSOA FÍSICA							
2016 - Tutores e Facilitadores							
Tutores e Facilitadores (Fase 1 / Fase 2)	Quantidade de profissionais	Valor líquido mensal	Valor encargos (21%)	Valor por atividade	nº de meses/atividades	Valor bruto	Valor total
Tutor Fase 1* (Turmas Reposição)	4	R\$ 2.100,00	R\$ 441,00		3	R\$ 2.541,00	R\$ 30.492,0
Tutor Fase 2**	10	R\$ 2.100,00	R\$ 441,00		3	R\$ 2.541,00	R\$ 76.230,0
Facilitador	8		R\$ 168,06	R\$ 800,27	17	R\$ 968,33	R\$ 16.461,8
SUBTOTAL 1							R\$ 123.183,8
2016 - Equipe TELESSAÚDE							
Função (Fase 2)	Quantidade	Valor líquido	Valor encargos (21%)	Valor por atividade	nº de meses/vezes	Valor bruto	Valor total
Pedagogo	1	R\$ 1.500,00	R\$ 315,00		4	R\$ 1.815,00	R\$ 7.260,0
Suporte técnico local e remoto	1	R\$ 1.500,00	R\$ 315,00	-	4	R\$ 1.815,00	R\$ 7.260,0
Suporte ao ambiente virtual	2	R\$ 1.500,00	R\$ 315,00	-	4	R\$ 1.815,00	R\$ 14.520,0
SUBTOTAL 2							R\$ 29.040,0
2016 - Serviços Técnico Administrativos							
Função (Fase 2)	Quantidade	Valor líquido	Valor encargos (21%)	Valor por atividade	nº de meses/vezes	Valor bruto	Valor total
Coordenação Executiva	1	R\$ 2.000,00	R\$ 420,00	-	4	R\$ 2.420,00	R\$ 9.680,0
Coordenação Técnica	1	R\$ 2.000,00	R\$ 420,00	-	4	R\$ 2.420,00	R\$ 9.680,0
Apoio administrativo	1	R\$ 700,00	R\$ 147,00	-	4	R\$ 847,00	R\$ 3.388,0
SUBTOTAL 3							R\$ 22.748,0



2016- Finalização da Fase 1 - iniciada em 2015							
Função (Fase 1)	Quantidade de profissionais	Valor líquido mensal	Valor encargos (21%)	Valor por atividade	nº de meses/vezes	Valor bruto	Valor total
Tutor fase 1 (janeiro 2016)	23	R\$ 2.100,00	R\$ 441,00		1	R\$ 2.541,00	R\$ 58.443,00
Pedagogo	1	R\$ 1.500,00	R\$ 315,00	-	1	R\$ 1.815,00	R\$ 1.815,00
Suporte técnico local e remoto	1	R\$ 1.500,00	R\$ 315,00	-	1	R\$ 1.815,00	R\$ 1.815,00
Suporte ao ambiente virtual	2	R\$ 1.500,00	R\$ 315,00	-	1	R\$ 1.815,00	R\$ 3.630,00
Coordenação Executiva	1	R\$ 2.000,00	R\$ 420,00	-	1	R\$ 2.420,00	R\$ 2.420,00
Coordenação Técnica	1	R\$ 2.000,00	R\$ 420,00	-	1	R\$ 2.420,00	R\$ 2.420,00
Apoio administrativo	1	R\$ 700,00	R\$ 147,00	-	1	R\$ 847,00	R\$ 847,00
SUBTOTAL 4							R\$ 71.390,00
ITEM: DIÁRIAS E DESLOCAMENTOS 2016							
Item (Fase 2)	Quantidade	Valor líquido	Valor INSS (21%)	Valor por atividade		Valor bruto	Valor total
Diárias e Deslocamento de tutores e Facilitadores	15	R\$ 341,00		R\$ 5.115,00			R\$ 5.115,00
SUBTOTAL 5							R\$ 5.115,00
VALOR TOTAL - 2016							R\$ 251.475,60

*ENTENDE-SE POR FASE 1 AS TURMAS NAS REGIÕES SERRANA, METRO I E II.

**ENTENDE-SE POR FASE 2 AS TURMAS NAS REGIÕES BAIXADA LITORÂNEA, MÉDIO PARAÍBA, BAÍA DA ILHA GRANDE, NOROESTE, NORTE, CENTRO SUL

www.saude.rj.gov.br

75
76

ANEXO VII

Endereço dos polos de Soroterapia para acidentes com animais peçonhentos.

BAIA DA ILHA GRANDE				
Município Polo	Unidade de Saúde	Endereço	Telefone	Soros Disponíveis
Angra dos Reis	Hospital de Praia Brava	Rod. Gov. Mário Covas, Br 101 Km 524 Rua 8, s/nº Praia Brava	(24) 33621272	Botrópico Crotálico Escorpiônico Elapídico
	Hospital Geral de Japuíba	Rua Japoranga 1.700, Japuíba	(24) 33687929	Aracnídico/ Escorpiônico
Mangaratiba	Hospital Municipal Victor de Souza Breves	Avenida Nilo Peçanha, 85 - Centro	(21) 27891860 (21) 27896040	Botrópico Escorpiônico Botrópico – Laquético Aracnídico/ Escorpiônico
Paraty	Hospital Municipal São Pedro de Alcântara	Avenida São Pedro de Alcântara, s/nº Pontal	(24)33716551	Botrópico Escorpiônico Elapídico Aracnídico/ Escorpiônico
BAIXADA LITORÂNEA				
Araruama	Hospital Municipal Pref. Armando Silva Carvalho	Rua Eduardo Américo da Costa, s/nº - Nova São Vicente	(22) 26661543 (22) 26664750	Botrópico Escorpiônico Aracnídico/ Escorpiônico
Casimiro de Abreu	Hospital Municipal Ângela Maria Simões Menezes	Rua Pastor Luís Laurentino, 1292 Santa Ely	(22) 27784543 (22) 27783890	Botrópico

77

CENTRO SUL				
Três Rios	Hospital de Clínicas N. Sra da Conceição	Rua Maestro Costa Barros, 642 - Centro	(24) 22550600	Botrópico Crotálico Aracnídeo
	UPA 31	Avenida Zoelo Solla 2100 - Triângulo	(24) 22551998 (24) 22551075	Escorpiônico
Vassouras	Hospital Universitário Sul Fluminense	Rua Vicente Celestino, 201 - Madrugá	(24) 24718100 (24) 24718124	Botrópico Escorpiônico Aracnídeo/ Escorpiônico Elapídico
METROPOLITANA I				
Nova Iguaçu	Hospital Geral de Nova Iguaçu	Avenida Henrique Duque Estrada Mayer, 953 Posse	(21) 37799900	Botrópico
Rio de Janeiro	Hospital Municipal Lourenço Jorge	Avenida Ayrton Senna, 2000 Barra da Tijuca	(21) 31114766 (21) 31114666 (21) 23337290	Botrópico Crotálico Escorpiônico Aracnídeo/ Escorpiônico
	Hospital Pedro II	Rua do Prado, 325	(21) 33650300 (21) 33950289	
METROPOLITANA II				
Município Polo	Unidade de Saúde	Endereço	Telefone	Soros Disponíveis
Itaboraí	Hospital Municipal Des. Leal Júnior	Avenida Prefeito Álvares de Carvalho Júnior, s/nº Nancilândia	(21) 26452386 (21) 26391034	Botrópico Escorpiônico
Niterói	Hospital Universitário Antônio Pedro	Rua Marquês de Paraná, 303 - Centro	(21) 26299145 (21) 26299148	Botrópico Crotálico Aracnídeo/ Escorpiônico Botrópico/ Laquético
Rio Bonito	Hospital Regional Darcy Vargas	Rua João Carmo, 110 - Centro	(21) 36349990 (21) 998701348	Botrópico
MÉDIO PARAÍBA				
Valença	Hospital Escola Luís Gioseffi Jannuzzi	Rua Dom José Costa Campos, 20	(24) 24531333 (24) 24534540 (24) 24534604 (24) 24533070	Botrópico Crotálico Escorpiônico Aracnídeo/ Escorpiônico
Volta Redonda	Centro de Assistência Intermediária de Saúde (CAIS)	Rua Governador Luiz Monteiro Portela, 298 - Aterrado	(24) 33399540 (24) 33399543	Botrópico Escorpiônico Elapídico
NOROESTE				
Itaperuna	Posto de Urgência	Rua Satiro Garibaldi, 171 Centro	(22) 38220192	Botrópico Aracnídeo/ Escorpiônico
NORTE				
Campos dos Goytacazes	Hospital Ferreira Machado	R. Rocha Leão, 2 - Caju	(22) 27372500	Botrópico Escorpiônico Aracnídeo/ Escorpiônico
Macaé	Hospital Municipal. Dr. Fernando Pereira da Silva	Rodovia 168 Km 4 Virgem Santa	(22) 27730061	Botrópico Aracnídeo Escorpiônico
	Hospital Público Municipal da Serra Evangelina Flores da Silva	Rua João Manoel da Silva s/nº - Trapiche	(22) 27933914 (22) 27933904	

SERRANA				
Nova Friburgo	Hospital Municipal Raul Sertã	Rua General Osório, 324 - Centro	(22) 25239000	Botrópico Escorpiônico Aracnídico/ Escorpiônico
Petrópolis	UPA Centro	Rua Washington Luiz, 600 - Centro	(24) 22469132 (24)2246-9131	Botrópico Aracnídico/ Escorpiônico Escorpiônico
Teresópolis	Hospital de Clínica Constantino Ottaviano	Rua Delfim Moreira, 2211 - Vale Paraíso	(21) 27414900 (21) 21524900	Botrópico Aracnídico/ Escorpiônico
Atualizado em 07/04/16				